

Estancias y Cabaña

DON BENJAMIN



REMATE SANTO TOMÁS DE LA SIERRA

CATÁLOGO

LUNES 12 DE SEPTIEMBRE 2022

FLETE GRATIS

Estancias y Cabaña

DON BENJAMIN

REMATE
SANTO TOMÁS DE LA SIERRA



LUNES 12/09 | 13.30 HS | DESDE LA CABAÑA EN VIVO POR 

220 TOROS ANGUS Y P. HEREFORD
50 PUROS DE PEDIGREE
170 PUROS CONTROLADOS Y REGISTRADOS
TOROS ANGUS CON APTITUD PARA VAQUILLONAS

20 TERNERAS Y VAQUILLONAS PURAS DE PEDIGREE
ANGUS NEGRAS Y COLORADAS, Y P. HEREFORD

380 VAQUILLONAS PURAS CONTROLADAS Y PURAS REGISTRADAS

EN VIVO DESDE
SANTO TOMÁS DE LA SIERRA
POR LA PANTALLA DE



Y POR STREAMING EN

WWW.DONBENJAMIN.COM.AR

 **SANTO TOMÁS DE LA SIERRA**

 **AgroNación**

Procampo
Banco Provincia 

FINANCIAN

 **AGROCABAL**

Galicia Rural 

AUSPICIAN

Logos of sponsors and partners:

- PGG Wrightson Seeds
- AA AGRO AUSTRAL
- TRAVET INSUMOS AGROVETERINARIOS
- Dukarevich
- AF AGRICOLA FUTURO S.A.
- Criadero El Cencerro
- ALFREDO S. MONDINO
- LABORATORIO ALVAREZ BAHIA BLANCA
- TANZI
- LA CESIRA
- Terramar JV S.A. INSUMOS AGROPECUARIOS
- Agroactivos del Sur
- COMBAS Inpl. Agric.
- DAE
- MOLINERO
- NESTOR GOENAGA & Cia.S.A.
- MAROUN
- malcorra
- YPF agro
- DONAGRO
- SEMEX
- GENETICA AVANZADA SGUNA

TRANSMISIÓN EN VIVO POR



DirecTV: Canal 728 Argentina

Cablevisión: Canal 76 (Analogico) Canal 420 (Digital / Flow)

Telecentro: Canal 516

TRANSMISION EN VIVO POR INTERNET

www.donbenjamin-sa.com.ar

REMATAN:

Daniel Biocca: (0291) 156 420 635

Marcos Achaval: (011) 15 4477 8347

Santiago Abdo: (02954) 15 670 479

SISTEMA DE PEOFERTAS:

Disponible en www.donbenjamin.com.ar con importantes descuentos.

Acceso preofertas



CONDICIONES DE VENTA Y PLAZOS:

- 60 días libres.
- Descuento pago contado: 10%.
- 120 días: +10%.

TARJETAS RURALES:



180 días + 21%
270 días + 32%



180 días + 16%
270 días + 29%
360 días + 42%



180 días + 14%
270 días + 26%



PLATAFORMA GALICIA:
01/03/2023 + 25,62
01/06/2023 + 45,94

Condiciones sujetas a modificaciones de las entidades bancarias. Las tasas serán re-confirmadas en el martillo.
Las operaciones con tarjetas deben procesarse en la semana del remate.

CONDICIONES SANITARIAS



TOROS

Sometidos a revisión de genitales por palpación y medición de Circunferencia Escrotal.
Establecimiento bajo control de Tricomoniasis y Campilobacteriosis. Vacunados contra IBR-DVB-Campy-Leptospira y Carbunco Bacteridiano. Establecimiento libre de Brucelosis y Tuberculosis.

VACAS Y VAQUILLONAS

Garantida su preñez por palpación rectal y ultrasonografía. Vacunadas contra IBR-DVB-Campy-Leptospira y Carbunco Bacteridiano. Establecimiento libre de Brucelosis y Tuberculosis.

DATOS DE CONTACTO:

ESTANCIA SANTO TOMÁS DE LA SIERRA

Zona Rural Saldungaray, 8166, Provincia de Buenos Aires

Teléfonos: (0291) 4916 032 / 039 / 15 5035 254 / 15 5035 814



02914916032 | santotomas@donbenjamin-sa.com.ar

SANTO TOMÁS
DE LA SIERRA

www.donbenjamin-sa.com.ar



Ejemplo de listado y definición de rasgos

DEP

La DEP (diferencia esperada entre progenies) predice cómo se comportará la futura progenie de los toros listados en cada una de las características de producción evaluadas. Puede ser positiva (+), negativa (-) o cero (0) y está expresada en la unidad de medida correspondiente a cada característica: kilos si es peso al nacer, o centímetros si es circunferencia escrotal, por ejemplo.

PREC

Debajo de cada característica evaluada se indica la precisión para cada una de ellas. El rango de las precisiones va de 0 a 1 e indica el grado de confiabilidad que se puede tener en el DEP que acompaña. Una Prec cercana a 1 (uno) indica alta confiabilidad, mientras que cercana a 0 (cero), baja confiabilidad.



Aberdeen Angus



Polled Hereford

	P.N.	P.D.	LECHE	P.F.	C.E.
DEP	+0.8	+9.9	+1.4	+20.5	+1.4
PREC	0.59	0.58	0.15	0.16	0.28
	1.	2.	3.	4.	5.

	P.N.	P.D.	LECHE	P.F.	C.E.
DEP	+0.8	+9.9	+1.4	+20.5	+1.4
PREC	0.59	0.58	0.15	0.16	0.28
	1.	2.	3.	4.	5.

P.N.	P.D.	LECHE	P.F.	C.E.
-0.3	+5.8	+1.2	+16.8	+1.2

PROMEDIOS:

P.N.	P.D.	LECHE	P.F.	C.E.
+1,4	+19,2	+5,2	+30,2	+0,5

DEPs ENRIQUECIDOS POR EVALUACIÓN GENÓMICA (*)

Fuente: Programa E.R.A. Julio 2022 (Evaluación de Reproductores Angus)



Fuente: Evaluación Hereford PanAm / Julio 2022 - PEG (Programa de Evaluación Genética)



1. Peso al Nacer (P.N.)

Este DEP, expresado en kilos (kg.), predice la capacidad que tiene el toro considerado para transmitir peso al nacer a su progenie. El peso al nacer es un indicador de la facilidad de parto; DEP más altos indican, generalmente, mayores problemas de parto (distocia). Esta DEP es particularmente importante al seleccionar toros para ser usados sobre vaquillonas.

2. Peso al Destete (P.D.)

Este DEP, expresado en kilos (kg.), predice la capacidad que tiene el toro considerado para transmitir crecimiento al destete a su progenie. Todos los pesos al destete analizados fueron ajustados a los 205 días y por edad de la madre. Es el mejor indicador de mérito genético de un animal para el crecimiento a una edad temprana.

3. Leche

Este DEP indica la aptitud lechera que transmite un toro a sus hijas, medida a través del peso al destete de sus nietos y nietas. Es importante destacar, asimismo, que cada hija también

transmite a sus descendientes, juntamente con esos genes para leche, los genes para crecimiento provenientes de su padre.

4. Peso Final (P.F.)

Este DEP, expresado en kilos (kg.), predice la capacidad que tiene el toro considerado para transmitir crecimiento a sus crías, medido como peso a los 18 meses. Es el mejor indicador de mérito genético para el crecimiento de un animal luego del año de vida.

5. Circunferencia Escrotal (C.E.)

Este DEP, expresado en centímetros (cm) y ajustado a los 18 meses, predice la capacidad del toro para transmitir esta característica a su progenie. Recuerde que la circunferencia escrotal es uno de los mejores estimadores de la fertilidad, ya que está asociada con la cantidad de semen producido por el toro y con la edad a la que sus crías ingresan a la pubertad (precocidad sexual); DEP mayores significa que la progenie alcanzara más temprano su madurez sexual.



Toros Aberdeen Angus
Colorados Puros de Pedigree



LOTE 1

Coco



RP | 10321

NACIMIENTO		ACTUAL		H.B.A	ADN
FECHA	PESO	PESO	C.E.		
14/9/20	39	894	45	872903	N0332270

	P.N.	P.D.	LECHE	P.F.	C.E.
DEP	+0.1	+15.6	+4.8	+49.1	+2.5
PREC	0.28	0.25	0.13	0.19	0.29

BENJAMIN 10321 CAVO APACHE

- BENJAMIN 4739 COMPADRE MENCHO-T/E-
- BENJAMIN 6861 CUMPA VOLCAN
- BENJAMIN 4324 VOLCAN ADVANCE-T/E-
- BENJAMIN 1629 FALU CAPONE
- BENJAMIN 3812 APACHE BRIGADIER
- BENJAMIN 2074 BRIGADIER COMPADRE

Comenzamos esta venta con un nieto de CUMPA, padre que año tras año aporta destacados toros en los remates de la Cabaña, sobre una madre muy productiva hija de Apache con Brigadier. De muy buen fenotipo, es un toro ancho, carnudo con muy buena estructura y C.E. Destacadas DEPs de crecimiento, que lo ubican en el 1% superior de la raza para P.D. y P.F.!, además de top 5% para Leche y 1% para C.E.!



Cumpa. Su abuelo paterno.



LOTE 2

CHARLY



RP | 10557

NACIMIENTO		ACTUAL		H.B.A	ADN
FECHA	PESO	PESO	C.E.		
14/10/20	40	826	39	886671	S0010737

	P.N.	P.D.	LECHE	P.F.	C.E.
DEP	+1.3	+17.4	+0.4	+51.0	+1.4
PREC	0.28	0.26	0.11	0.14	0.28

BENJAMIN 10557 CAVO QUIJOTE

- BENJAMIN 4739 COMPADRE MENCHO-T/E-
- BENJAMIN 6861 CUMPA VOLCAN
- BENJAMIN 4324 VOLCAN ADVANCE-T/E-
- DARK TRES T QUEBRANTADOR 2539
- BENJAMIN 5220 QUIJOTE QUICHUA
- BENJAMIN 3312 QUICHUA CHAMPAGNE

Nuevamente otro hijo de CAVO, nieto de CUMPA, esta vez en una madre Quebrantador aportando todo su potencial de desarrollo. Es un toro largo y profundo, con buen fenotipo, color bien oscuro, ancho y con excelente estructura. Gran productor de carne con frame moderado, marcado por sus destacadas DEPs que lo posicionan en el 1% superior de la raza para P.D. y 1% para P.F.!



Cumpa. Su abuelo paterno.



LOTE 3

ABUELO



RP | 10093

15M

NACIMIENTO		ACTUAL		H.B.A	ADN
FECHA	PESO	PESO	C.E.		
8/8/20	28	808	47	872852	N0332358

	P.N.	P.D.	LECHE	P.F.	C.E.
DEP	-1.5	+11.1	-0.2	+28.6	+2.2
PREC	0.28	0.25	0.13	0.19	0.30

BENJAMIN 10093 AVELINO Mulpun

- CASAMU 7824 LIHUEN ROLLIZO
- CAMINO 483 A107 298 ARECUTRAM
- CAMINO 298 TORNADO 1037 A107
- CASAMU 7086 JEWLIAN COMBBY
- CASAMU 651 Mulpun CINTHIA 3121
- CASAMU 3121 PUNZO CINTHIA 1287

Destacado integrante de la primera camada de Avelino con la 651. En su pedigree encontramos a Arecutram y Mulpun y también dos veces a El Abra Jewlian y a Líder. Gran combinación de fenotipo con DEPs productivas, un verdadero Curve Bender ubicado en el 5% superior para P.N., 10% para P.D. y 15 % para P.F., además de estar en el 1% para C.E. Buenos aplomos, suelto, gran calidad racial y destacada CE. Atención a este Gran padre!!!!

15M PARA VAQUILLONAS DE 15 MESES





LOTE 4

ESTOPA



RP | 10273

15M

NACIMIENTO		ACTUAL		H.B.A	ADN
FECHA	PESO	PESO	C.E.		
9/9/20	30	664	42	886871	N0332331

	P.N.	P.D.	LECHE	P.F.	C.E.
DEP	-1.6	+8.2	+1.1	+27.1	+1.2
PREC	0.27	0.26	0.12	0.20	0.30

BENJAMIN 10273 ESCALON CHERUBE

- ESENCIAL 37 ARQUIMEDES-T/E-
- ESENCIAL FILOSOFO T/E
- GUE GLEN SARITA
- CASAMU 1136 YAMPAI ALCA ALU
- BENJAMIN 6802 CHERUBE CALCU
- CASAMU 121 CALCU SOAPY 7415

En ESTOPA encontramos líneas muy probadas en el Angus actual como son Esencial, Payador y dos veces a la madre de Regalón. Es un toro compacto, ancho, con gran capacidad carnífera, blando y con buenos desplazamientos. DEPs muy equilibradas, ubican a este toro en el 4% superior para P.N., 30% P.D., 20% P.F., además de ser positivo en leche y C.E.



Esencial. Su abuelo paterno.



15M PARA VAQUILLONAS DE 15 MESES

LOTE 5

ABELITO



RP | 10091

15M

NACIMIENTO		ACTUAL		H.B.A	ADN
FECHA	PESO	PESO	C.E.		
8/8/20	27	742	38	872851	N0332357

	P.N.	P.D.	LECHE	P.F.	C.E.
DEP	-1.5	+8.5	-0.7	+19.4	+1.1
PREC	0.27	0.26	0.10	0.19	0.28

BENJAMIN 10091 AVELINO COHUE

- CASAMU 7824 LIHUEN ROLLIZO
- CAMINO 483 A107 298 ARECUTRAM
- CAMINO 298 TORNADO 1037 A107
- CASAMU 2210 REDEMPTION NAHUELTRUZ
- CASAMU A597 COHUE CALFUN
- CASAMU 1317 CALFUN KAREN 8807

Otro hijo de Avelino esta vez combinado con CSM Coihue. Es un toro largo, voluminoso con buenos desplazamientos, frame moderado y gran estructura carnífera. Se encuentra en el 5% superior para P.N., con gran desarrollo posterior.



15M PARA VAQUILLONAS DE 15 MESES

LOTE 6

EMILIO



RP | 10265

15M

NACIMIENTO		ACTUAL			
FECHA	PESO	PESO	C.E.	H.B.A	ADN
8/9/20	35	734	39	872892	N0332377

	P.N.	P.D.	LECHE	P.F.	C.E.
DEP	-1.5	+6.6	+1.4	+23.5	+0.9
PREC	0.29	0.27	0.13	0.21	0.30

BENJAMIN 10265 ESPECIAL CULMINANTE

- BECKTON HALFMANNHUSTLER R588
- ESENCIAL 369 FAVORITO
- ESENCIAL 256 CASUALIDA
- CASAMU 9522 FINAL JEWLIAN-T/E-
- CASAMU 2311 CULMINANTE ROSE 8771
- CASAMU 8771 LIHUEEN ROSE 3423

Siguiendo con los toros con aptitud para servicio de vaquillonas, EMILIO es hijo de "Especial" sobre la CSM 2311 quien combina a El Abra Yewlian 2 veces y Líder. Se encuentra en el 5% superior para P.N. y con DEPs positivas en todos sus rasgos. Toro muy balanceado, moderado y bien productivo.



Culminante. Su abuelo materno.



15M PARA VAQUILLONAS DE 15 MESES

LOTE 7



RP | 10071

15M

NACIMIENTO		ACTUAL			
FECHA	PESO	PESO	C.E.	H.B.A	ADN
4/8/20	31	718	42	872843	N0332354

	P.N.	P.D.	LECHE	P.F.	C.E.
DEP	-1.1	+4.9	+1.8	+9.0	+1.1
PREC	0.28	0.26	0.13	0.20	0.29

BENJAMIN 10071 AVELINO CURARA

- CASAMU 7824 LIHUEN ROLLIZO
- CAMINO 483 A107 298 ARECUTRAM
- CAMINO 298 TORNADO 1037 A107
- CASAMU 8304 ALULEN ROLLIZO
- CASAMU 323 CURACA PASTORA 9047
- CASAMU 9047 LIHUEN PASTORA 5451



15M PARA VAQUILLONAS DE 15 MESES

LOTE 8



RP | 10111

20M

NACIMIENTO		ACTUAL			
FECHA	PESO	PESO	C.E.	H.B.A	ADN
10/8/20	33	688	38	872859	N0332364

	P.N.	P.D.	LECHE	P.F.	C.E.
DEP	-0.4	+7.5	-1.0	+12.6	+0.7
PREC	0.29	0.28	0.19	0.22	0.31

BENJAMIN 10111 APACHE SCOTCH

- DOBLEHACHE 293 BIGUA-T/E-|
- PALENQUERO 214 TEWELCHE 363
- PALENQUERA 129 LIDER 214
- VETERANO 050 SCOTCH 09
- BENJAMIN 6300 SCOTCH CORTEZ
- BENJAMIN 4156 CORTEZ CANYON

VER VIDEO



363 Apache. Su padre.

20M PARA VAQUILLONAS DE 20 MESES

LOTE 9



RP | 10089

15M

NACIMIENTO		ACTUAL		H.B.A	ADN
FECHA	PESO	PESO	C.E.		
7/8/20	29	746	38	872850	N0332356

	P.N.	P.D.	LECHE	P.F.	C.E.
DEP	-1.3	+2.0	-0.9	+6.8	+0.3
PREC	0.30	0.28	0.17	0.22	0.31

BENJAMIN 10089 TOLUCA LANATA

- DOBLEHACHE 293 BIGUA-T/E-
- BENJAMIN 5613 TEHUELICHE ORIENTAL
- BENJAMIN 2652 ORIENTAL COMPADRE
- CASAMU 8886 LANANTU ROLLIZO
- BENJAMIN 5900 LANATA COMPADRE
- BENJAMIN 1248 COMPADRE R.KNIGHT-T/E



15M PARA VAQUILLONAS DE 15 MESES



Toluca. Su padre.

LOTE 10



RP | 10435

15M

NACIMIENTO		ACTUAL		H.B.A	ADN
FECHA	PESO	PESO	C.E.		
28/9/20	35	642	40	886905	N0332406

	P.N.	P.D.	LECHE	P.F.	C.E.
DEP	-1.1	+8.0	-1.1	+24.7	+0.9
PREC	0.28	0.26	0.13	0.20	0.29

BENJAMIN 10435 ESCALON SCOTCH

- ESENCIAL 37 ARQUIMEDES-T/E-
- ESENCIAL FILOSOFO T/E
- GUE GLEN SARITA
- VETERANO 050 SCOTCH 09
- BENJAMIN 6364 SCOTCH APACHE
- BENJAMIN 3848 APACHE PIRATA



15M PARA VAQUILLONAS DE 15 MESES

Scotch. Su abuelo materno.

LOTE 11



RP | 10067

15M

NACIMIENTO		ACTUAL			
FECHA	PESO	PESO	C.E.	H.B.A	ADN
4/8/20	29	700	41	872841	N0332352

	P.N.	P.D.	LECHE	P.F.	C.E.
DEP	-1.0	+8.3	+1.5	+15.3	+1.7
PREC	0.30	0.28	0.19	0.23	0.32

BENJAMIN 10067 APACHE LANCUYEN

- DOBLEHACHE 293 BIGUA-T/E-|
- PALENQUERO 214 TEWELCHE 363
- PALENQUERA 129 LIDER 214
- CASAMU 1772 CURICO LIHUEN
- CASAMU 3713 LANCUYEN KURUBA 903
- CASAMU 903 CALVUCO KURUBA 8161

VER VIDEO



363 Apache. Su padre.

15M PARA VAQUILLONAS DE 15 MESES

LOTE 12



RP | 9218

20M

NACIMIENTO		ACTUAL		H.B.A	ADN
FECHA	PESO	PESO	C.E.		
2/3/20	33	682	38	886841	N0332413

	P.N.	P.D.	LECHE
DEP	-0.2	+2.6	+0.4
PREC	0.29	0.27	0.17

BENJAMIN 9218 TOLUCA ARQUITECTO

- DOBLEHACHE 293 BIGUA-T/E-
- BENJAMIN 5613 TEHUELCHÉ ORIENTAL
- BENJAMIN 2652 ORIENTAL COMPADRE
- PRIMAVERA 10670 OSCAR 2861
- BENJAMIN 7068 ARQUITECTO YAMPAI
- CASAMU 647 YAMPAI DEXAN 7599



Toluca. Su padre.

20M PARA VAQUILLONAS DE 20 MESES

LOTE 13



RP | 10275

15M

NACIMIENTO		ACTUAL			
FECHA	PESO	PESO	C.E.	H.B.A	ADN
9/9/20	35	714	39	889303	N0332332

	P.N.	P.D.	LECHE	P.F.	C.E.
DEP	-1.8	+1.2	+1.9	+7.6	+0.7
PREC	0.28	0.25	0.11	0.18	0.28

BENJAMIN 10275 ESCALON CHIAPA

- ESENCIAL 37 ARQUIMEDES-T/E-
- ESENCIAL FILOSOFO T/E
- GUE GLEN SARITA
- CASAMU 1394 CONQUEST ALULEN
- CASAMU A423 CHIAPA CHALLACURA
- CASAMU 2109 CHALLACURA REENA 9865

VER VIDEO



Esencial. Su abuelo paterno.

15M PARA VAQUILLONAS DE 15 MESES

LOTE 14



RP | 10229

15M

NACIMIENTO		ACTUAL		H.B.A	ADN
FECHA	PESO	PESO	C.E.		
2/9/20	34	636	38	888269	N0332322

	P.N.	P.D.	LECHE	P.F.	C.E.
DEP	-1.3	+6.0	-3.5	+11.0	+0.6
PREC	0.29	0.26	0.13	0.19	0.29

BENJAMIN 10229 COMANCHE LINDOR

- CASAMU 848 CALCU NEHUEN
- BENJAMIN 6977 CORCHO COMPADRE
- BENJAMIN 1180 COMPADRE SARANDI-T/E
- CASAMU 9204 LIHUEN PIGGY
- BENJAMIN 5522 LINDOR AYUNTUN
- CASAMU 8807 AYUNTUN KAREN 5853



15M PARA VAQUILLONAS DE 15 MESES

LOTE 15



RP | 9953

15M

NACIMIENTO		ACTUAL		H.B.A	ADN
FECHA	PESO	PESO	C.E.		
18/3/20	32	666	38	886684	N0332343

	P.N.	P.D.	LECHE	P.F.	C.E.
DEP	-1.3	+1.7	-3.8	+9.3	+0.6
PREC	0.28	0.26	0.12	0.20	0.29

BENJAMIN 9953 ESTAÑO RANQUEL

- ESENCIAL 37 ARQUIMEDES-T/E-
- ESENCIAL 373 FUEGUERO
- VETERANA 151 MILUNA ALU
- BENJAMIN 3795 COMPADRE CAÑONAZO
- BENJAMIN 7378 RANQUEL CURACA
- BENJAMIN 4808 CURACA CUÑIPAL

VER VIDEO



Esencial. Su abuelo paterno.

15M PARA VAQUILLONAS DE 15 MESES



LOTE 16



RP | 10259

15M

NACIMIENTO		ACTUAL		H.B.A	ADN
FECHA	PESO	PESO	C.E.		
8/9/20	35	690	40	886869	N0332330

	P.N.	P.D.	LECHE	P.F.	C.E.
DEP	-1.1	+1.3	-0.3	+11.2	+0.8
PREC	0.29	0.26	0.13	0.20	0.30

BENJAMIN 10259 COMANCHE ALERO

- CASAMU 848 CALCU NEHUEN
- BENJAMIN 6977 CORCHO COMPADRE
- BENJAMIN 1180 COMPADRE SARANDI-T/E
- CASAMU 8806 ALULEN PIGGY
- BENJAMIN 4854 ALERO COMPADRE
- BENJAMIN 1248 COMPADRE R.KNIGHT-T/E



15M PARA VAQUILLONAS DE 15 MESES

LOTE 17



RP | 10069

20M

NACIMIENTO		ACTUAL			
FECHA	PESO	PESO	C.E.	H.B.A	ADN
4/8/20	33	706	38	872842	N0332353

	P.N.	P.D.	LECHE	P.F.	C.E.
DEP	-1.0	+2.8	+0.6	+11.4	+0.3
PREC	0.30	0.28	0.18	0.23	0.31

BENJAMIN 10069 TOLUCA LANATA

- DOBLEHACHE 293 BIGUA-T/E-
- BENJAMIN 5613 TEHUELICHE ORIENTAL
- BENJAMIN 2652 ORIENTAL COMPADRE
- CASAMU 8886 LANANTU ROLLIZO
- BENJAMIN 5258 LANATA TENIENTE
- SANTA SERGIA PIEL R MATADORA 1911

VER VIDEO

20M PARA VAQUILLONAS DE 20 MESES



Toluca. Su padre.

LOTE 18



RP | 10185

15M

NACIMIENTO		ACTUAL		H.B.A	ADN
FECHA	PESO	PESO	C.E.		
27/8/20	32	692	39	886843	N0332311

	P.N.	P.D.	LECHE	P.F.	C.E.
DEP	-1.5	+0.8	-0.5	+0.9	+0.4
PREC	0.28	0.26	0.12	0.20	0.29

BENJAMIN 10185 ESTAÑO CHERUBE

- ESENCIAL 37 ARQUIMEDES-T/E-
- ESENCIAL 373 FUEGUERO
- VETERANA 151 MILUNA ALU
- CASAMU 1136 YAMPAI ALCA ALU
- CASAMU 3735 CHERUBE SOPHIE 8155
- CASAMU 8155 MOLUCHE SOPHIE 6545



15M PARA VAQUILLONAS DE 15 MESES

LOTE 19



RP | 10255

15M

NACIMIENTO		ACTUAL			
FECHA	PESO	PESO	C.E.	H.B.A	ADN
7/9/20	36	662	43	886868	N0332329

	P.N.	P.D.	LECHE	P.F.	C.E.
DEP	-1.0	+11.0	+1.6	+28.4	+1.4
PREC	0.28	0.26	0.13	0.20	0.29

BENJAMIN 10255 ESCALON ALERO

- ESENCIAL 37 ARQUIMEDES-T/E-
- ESENCIAL FILOSOFO T/E
- GUE GLEN SARITA
- CASAMU 8806 ALULEN PIGGY
- BENJAMIN 5276 ALERO APACHE
- BENJAMIN 3760 APACHE COPPER

VER VIDEO

15M PARA VAQUILLONAS DE 15 MESES



Esencial. Su abuelo paterno.



LOTE 20



RP | 10219

20M

NACIMIENTO		ACTUAL		H.B.A	ADN
FECHA	PESO	PESO	C.E.		
1/9/20	34	678	40	886853	N0332320

	P.N.	P.D.	LECHE	P.F.	C.E.
DEP	-0.9	+6.6	+0.8	+14.7	+0.7
PREC	0.29	0.27	0.13	0.21	0.30

BENJAMIN 10219 ESTAÑO CALVUCO

- ESENCIAL 37 ARQUIMEDES-T/E-
- ESENCIAL 373 FUEGUERO
- VETERANA 151 MILUNA ALU
- CASAMU 8516 LIHUEN IPORAZO
- BENJAMIN 4140 CALVUCO M.HELVIO
- CASAMU 5705 HELVIONA CHINUCA 2313



20M PARA VAQUILLONAS DE 20 MESES

LOTE 21



RP | 10203

15M

NACIMIENTO		ACTUAL			
FECHA	PESO	PESO	C.E.	H.B.A	ADN
28/8/20	27	642	39	886849	N0332316

	P.N.	P.D.	LECHE	P.F.	C.E.
DEP	-2.1	+0.4	-2.0	-5.9	+0.4
PREC	0.28	0.26	0.12	0.18	0.28

BENJAMIN 10203 TREBOL NACIONAL

- DOBLEHACHE 293 BIGUA-T/E-
- BENJAMIN 7629 TEHUELICHE WUMEC
- CABAÑA ABRIL 84 FEDERALA
- GUSTI 3038 PASTOR GUS 1733-T/E-
- GUSTI 3639 NACIONAL GUS 1931
- GUSTI 1931 HORNERA TM 5940

VER VIDEO



15M PARA VAQUILLONAS DE 15 MESES

Tehuelche. Su abuelo paterno.

LOTE 22



RP | 10433

15M

NACIMIENTO		ACTUAL			
FECHA	PESO	PESO	C.E.	H.B.A	ADN
28/9/20	28	650	41	886904	N0332405

	P.N.	P.D.	LECHE	P.F.	C.E.
DEP	-2.0	+4.9	+1.4	+11.6	+1.1
PREC	0.28	0.25	0.12	0.18	0.27

BENJAMIN 10433 TREBOL ELCHA

- DOBLEHACHE 293 BIGUA-T/E-
- BENJAMIN 7629 TEHUELICHE WUMEC
- CABAÑA ABRIL 84 FEDERALA
- CASAMU 1002 CATRIEL LIHUEN
- BENJAMIN 6192 ELCHA ARECUTRAN
- CASAMU 43 ARECUTRAN AMANCAY 7371

VER VIDEO

15M PARA VAQUILLONAS DE 15 MESES



Tehuelche. Su abuelo paterno.

LOTE 23



RP | 10353

20M

NACIMIENTO		ACTUAL			
FECHA	PESO	PESO	C.E.	H.B.A	ADN
16/9/20	34	668	43	886897	N0332400

	P.N.	P.D.	LECHE	P.F.	C.E.
DEP	-0.9	+6.2	+3.5	+21.0	+1.2
PREC	0.28	0.26	0.13	0.19	0.28

BENJAMIN 10353 ESCALON MULATO

- ESENCIAL 37 ARQUIMEDES-T/E-
- ESENCIAL FILOSOFO T/E
- GUE GLEN SARITA
- HUACA CURU 7130 MULBERRY 1724
- BENJAMIN 5774 MULATO JULIAN
- BENJAMIN 3000 JULIAN MATRIX

VER VIDEO

20M PARA VAQUILLONAS DE 20 MESES



Esencial. Su abuelo paterno.

 Toros Aberdeen Angus
Negros Puros de Pedigree



LOTE 24

POLACO



RP | 10155

NACIMIENTO		ACTUAL		H.B.A	ADN
FECHA	PESO	PESO	C.E.		
22/8/20	39	844	40	886827	N0332210

	P.N.	P.D.	LECHE	P.F.	C.E.
DEP	+0.6	+5.9	+2.3	+22.0	+1.8
PREC	0.29	0.27	0.17	0.21	0.31

Destacado hijo de Pronto, padre que combina las mejores líneas de OCC como son Prototype y Jockey en una madre Rubeta Ganador, New Horizon y Líder dos veces. Es un toro ancho, voluminoso, correcto en todas sus líneas ideal para abrir sangre en los rodeos más exigentes.



BENJAMIN 10155 PRONTO GANADOR

- O C C PROTOTYPE 847P
- CASSINA 842 PROTOTYPE
- CASSINA 565 OCC JOCKEY CELINA
- RUBETA 4849 GANADOR-T/E-
- BENJAMIN 3206 GANADOR HORIZON
- BENJAMIN 2470 N.HORIZON LIDER-T/E-



Pronto. Su padre.

LOTE 25

PUESTERO



RP | 10431

NACIMIENTO		ACTUAL			
FECHA	PESO	PESO	C.E.	H.B.A	ADN
28/9/20	38	876	43	872882	N0332279

	P.N.	P.D.	LECHE	P.F.	C.E.
DEP	+0.2	+9.0	+2.4	+35.1	+2.1
PREC	0.30	0.28	0.19	0.23	0.31

Otro hijo de Pronto esta vez combinado con el probadísimo Don Roberto y Density. Gran físico carnicero, profundo, excelente biotipo, balanceado, gran calidad racial con buenos desplazamientos. Muy buena opción para moderar rodeos sin perder producción!!!



BENJAMIN 10431 PRONTO D.ROBERTO-T/E

- O C C PROTOTYPE 847P
- CASSINA 842 PROTOTYPE
- CASSINA 565 OCC JOCKEY CELINA
- COSENZA DON ROBERTO 338 T/E
- BLACK PRINCESS 14682 SARITA
- BLACK PRINCESS 12500 SARITA

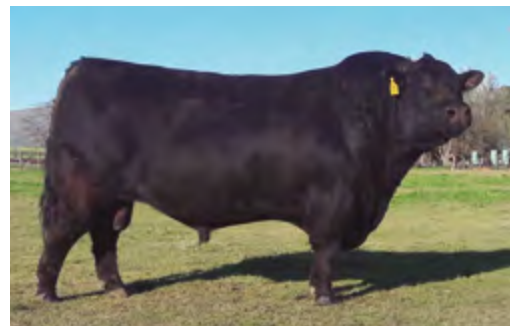

Pronto. Su padre.

LOTE 26

ALFIL



RP | 10035

NACIMIENTO		ACTUAL			
FECHA	PESO	PESO	C.E.	H.B.A	ADN
27/7/20	39	876	38	889409	N0332205

	P.N.	P.D.	LECHE	P.F.	C.E.
DEP	+0.8	+11.8	+0.7	+41.3	+0.5
PREC	0.27	0.25	0.14	0.20	0.28

Difficil encontrar un padre con la combinación de un nieto del gran OCC Anchor 771A en madre Spooky, Cóndor y Líder nuevamente. Posee destacadas DEPs para P.D. (10% superior de la raza) y P.F. (3%) que junto a su pedigree aseguran una producción uniforme de animales con frame moderado y biotipo Angus. Atención a este gran padre productivo!!



BENJAMIN 10035 ANCHOR SPORT

- HYLINE DIAMOND LIL 447
- HYLINE OCCANCHOR 044-T/E/I-
- HYLINE DIAMOND LIL 447
- BENJAMIN 5017 SPOOKY CONDOR
- BENJAMIN 7174 SPORT LIDER
- HYLINE DIAMONDIL 0167-T/E-



Anchor. Su padre.

LOTE 27

PERRY



RP | 10137

20M

NACIMIENTO		ACTUAL			
FECHA	PESO	PESO	C.E.	H.B.A	ADN
16/8/20	34	748	42	872867	N0332372

	P.N.	P.D.	LECHE	P.F.	C.E.
DEP	-0.1	+8.0	-1.3	+32.7	+1.1
PREC	0.29	0.27	0.15	0.21	0.31

BENJAMIN 10137 PODEROSO LUCKY

- EL ABRA YEWLIAN 4184
- TAPAYU 3395 JEWLIAN 4184
- TAPAYU 2624 EXEL TRAVEL-T/E-
- BENJAMIN 3011 LOOKOUT TRANF-T/E-
- BENJAMIN 4134 LUCKY COMPADRE
- BENJAMIN 1236 COMPADRE FULLBACK

Perry combina al mejor hijo de El Abra Yewlian 4184 en la 4054 (Lookout - Compadre). Es ideal para producir animales de frame moderado, hembras de fácil mantenimiento y terneros precoces. Posee tamaño moderado y gran fenotipo con destacada C.E.



Poderoso. Su padre.



20M PARA VAQUILLONAS DE 20 MESES

LOTE 28

PASCUAL



RP | 10057

NACIMIENTO		ACTUAL		H.B.A	ADN
FECHA	PESO	PESO	C.E.		
1/8/20	36	790	40	872286	N0332351

	P.N.	P.D.	LECHE	P.F.	C.E.
DEP	+0.3	+7.8	+3.3	+19.7	+1.3
PREC	0.29	0.27	0.18	0.22	0.31

Nuevamente otro hijo de Pronto demostrando todo su potencial esta vez en una madre que combina Net Worth con el legendario Zorzal. Es una opción abierta para incorporar un padre con tamaño moderado, gran fenotipo y biotipo carnícano. Manteniendo su destacada C.E. al igual que sus medios hermanos.



BENJAMIN 10057 PRONTO SANDRO

- O C C PROTOTYPE 847P
- CASSINA 842 PROTOTYPE
- CASSINA 565 OCC JOCKEY CELINA
- BENJAMIN 3051 N.WORTH FRONT-T/E-
- BENJAMIN 5384 SANDRO ZORZAL
- BENJAMIN 1978 ZORZAL LESTER-T/E-



Pronto. Su padre.

LOTE 29

CIRO



RP | 9957

15M

NACIMIENTO		ACTUAL		H.B.A	ADN
FECHA	PESO	PESO	C.E.		
21/3/20	26	816	41	886685	N0332344

	P.N.	P.D.	LECHE	P.F.	C.E.
DEP	-1.5	+3.1	+0.5	+15.8	+1.5
PREC	0.26	0.24	0.11	0.18	0.28

BENJAMIN 9957 CATALAN CUMPA

- CASAMU 9004 FINAL ERICA
- CASAMU 3918 CAUPOLICAN EPUMARI
- CASAMU 8173 EPUMARI MIDDY 5045
- BENJAMIN 4739 COMPADRE MENCHO-T/E-
- BENJAMIN 7210 CUMPA LUCKY
- BENJAMIN 4122 LUCKY TRAVELER

Final Answer, El Abra Yewlian, CSM Caupolican, Cumpa y Lookout: todos estos toros padres, muy probados en muchos rodeos del país, encontramos en "CIRO". Toro armonioso, profundo, biotipo bien Angus con excelentes aplomos.



Cumpa. Su abuelo materno.



15M PARA VAQUILLONAS DE 15 MESES

LOTE 30



RP | 10141

NACIMIENTO		ACTUAL			
FECHA	PESO	PESO	C.E.	H.B.A	ADN
17/8/20	38	806	39	872880	N0332374

BENJAMIN 10141 ECUADOR 107 CUT-T/E-

- MAULEON RITO 2811 DON ALFREDO-T/E/I
- ARGENETICS 63 8180 2946 CATRIEL-T/E
- MAULEON BRIGHT MISS 2946 DON ALF
- ARGENETICS 107 6807 P CUT-T/E-
- CAMINO 250 MILAGROSA 78 MAX
- CAMINO 78 MILAGROSA E840 EXT-T/E-



LOTE 31



RP | 10047

20M

NACIMIENTO		ACTUAL		H.B.A	ADN
FECHA	PESO	PESO	C.E.		
30/7/20	34	724	43	874059	N0332347

	P.N.	P.D.	LECHE	P.F.	C.E.
DEP	-0.7	+6.7	+0.1	+8.2	+1.6
PREC	0.26	0.23	0.12	0.17	0.27

BENJAMIN 10047 AVELINO CALVUCO

- CASAMU 7824 LIHUEN ROLLIZO
- CAMINO 483 A107 298 ARECUTRAM
- CAMINO 298 TORNADO 1037 A107
- CAMINO 307 L.LIDER 212 143
- CAMINO 496 LEONA 300 CALVUCO
- CAMINO 300 LEONA 967 RP6394

VER VIDEO

20M PARA VAQUILLONAS DE 20 MESES

LOTE 32



RP | 9945

NACIMIENTO		ACTUAL			
FECHA	PESO	PESO	C.E.	H.B.A	ADN
11/3/20	33	772	40	886683	N0332342

	P.N.	P.D.	LECHE	P.F.	C.E.
DEP	+0.1	+3.7	+3.7	+18.5	+1.0
PREC	0.28	0.26	0.15	0.21	0.30

BENJAMIN 9945 CHAMIGO CHAÑAR

- CHAOKURU CARLONCHO 48
- TIGRA 33 CHAOKURU-MELATO
- TIGRA 2 JULIAN MELATO
- CASAMU 9782 FINAL ANSWER XUMEC
- BENJAMIN 7324 CHAÑAR NET WORTH
- BENJAMIN 3570 NET WORTH FACON



Chamigo II. Su medio hermano.

LOTE 33



RP | 9901

20M

NACIMIENTO		ACTUAL		H.B.A	ADN
FECHA	PESO	PESO	C.E.		
25/2/20	30	728	42	871518	N0332382

	P.N.	P.D.	LECHE	P.F.	C.E.
DEP	-0.7	+1.2	-0.5	-0.2	+1.1
PREC	0.29	0.27	0.16	0.23	0.30

BENJAMIN 9901 TOLUCA ARQUITECTO

- DOBLEHACHE 293 BIGUA-T/E-
- BENJAMIN 5613 TEHUELICHE ORIENTAL
- BENJAMIN 2652 ORIENTAL COMPADRE
- PRIMAVERA 10670 OSCAR 2861
- BENJAMIN 7136 ARQUITECTO RAFI
- BENJAMIN 4544 RAFI HORNERO



20M PARA VAQUILLONAS DE 20 MESES

LOTE 34



RP | 10055

NACIMIENTO		ACTUAL			
FECHA	PESO	PESO	C.E.	H.B.A	ADN
1/8/20	36	698	40	872285	N0332350

	P.N.	P.D.	LECHE	P.F.	C.E.
DEP	+0.3	+9.0	-1.3	+16.5	+0.8
PREC	0.28	0.26	0.18	0.21	0.31

BENJAMIN 10055 COSACO ARECUTRAN

- BENJAMIN 1547 ZORZAL LIDER
- BENJAMIN 3741 CONDOR GRINGO
- BENJAMIN 2036 GRINGO DISCOVERY
- CASAMU 7824 LIHUEN ROLLIZO
- CAMINO 494 TORNA 292 ARECUTRAN
- CAMINO 292 TORNA 1019 ECUADOR

 **VER VIDEO**



Cosaco. Su padre.

LOTE 35



RP | 10049

20M

NACIMIENTO		ACTUAL			
FECHA	PESO	PESO	C.E.	H.B.A	ADN
31/7/20	34	704	38	872282	N0332348

	P.N.	P.D.	LECHE	P.F.	C.E.
DEP	-0.3	+5.0	-0.8	+8.0	+0.5
PREC	0.29	0.26	0.18	0.21	0.31

BENJAMIN 10049 COSACO ONOFRE

- BENJAMIN 1547 ZORZAL LIDER
- BENJAMIN 3741 CONDOR GRINGO
- BENJAMIN 2036 GRINGO DISCOVERY
- CASSINA 688 PROTOTYPE ONOFRE
- CASSINA 1229 ONOFRE CELESTINA
- AGROMELU 3665 CAPO CHIRLO

VER VIDEO

20M PARA VAQUILLONAS DE 20 MESES



Cosaco. Su padre.

LOTE 36



RP | 9987

NACIMIENTO		ACTUAL		
FECHA	PESO	PESO	C.E.	H.B.A
14/4/20	35	770	39	889304

	P.N.	P.D.	LECHE	P.F.	C.E.
DEP	-0.3	+3.7	+2.0	+9.6	+1.1
PREC	0.21	0.19	0.07	0.13	0.20

20M

BENJAMIN 9987 BORIS RESERVE

- EL ABRA JEWLIAN MELGA 7851
- BENJAMIN 7169 BRUNO ROCKY
- BENJAMIN 4246 ROCKY N. WORTH
- V A R RESERVE 1111
- BENJAMIN 6932 RESERVE BRIGADIER
- TANINA 725 BRIGADIER FALUCHA 355



20M PARA VAQUILLONAS DE 20 MESES

LOTE 37



RP | 10251

20M

NACIMIENTO		ACTUAL		H.B.A	ADN
FECHA	PESO	PESO	C.E.		
6/9/20	36	722	39	886866	N0332327

	P.N.	P.D.	LECHE
DEP	-0.2	+10.6	+2.2
PREC	0.27	0.25	0.13

BENJAMIN 10251 PATRON APACHE

- CASSINA 842 PROTOTYPE
- BENJAMIN 8165 PRONTO GANADOR
- BENJAMIN 2998 GANADOR CUMELLEN
- BENJAMIN 1629 FALU CAPONE
- CAMINO 338 YEWCON 305 DILUVIO
- TANINA 305 JEWLIAN CONCRETA231-T/E-

VER VIDEO



Apache. Su abuelo materno.

20M PARA VAQUILLONAS DE 20 MESES

LOTE 38



RP | 10181

20M

NACIMIENTO		ACTUAL			
FECHA	PESO	PESO	C.E.	H.B.A	ADN
26/8/20	34	700	41	888537	N0332310

	P.N.	P.D.	LECHE	P.F.	C.E.
DEP	-0.3	+7.4	+3.4	+17.8	+1.4
PREC	0.27	0.25	0.12	0.19	0.29

BENJAMIN 10181 CUCO RAFI

- BENJAMIN 4739 COMPADRE MENCHO-T/E-
- BENJAMIN 8019 CUMPA CONDOR
- BENJAMIN 3242 CONDOR LIDER
- BENJAMIN 1441 HORNERO RAINM-T/E-
- BENJAMIN 4626 RAFI TRAVELER
- BENJAMIN 694 TRAVELER 555-T/E/-

VER VIDEO

20M PARA VAQUILLONAS DE 20 MESES



Rafi. Su abuelo materno.

LOTE 39



RP | 9967

NACIMIENTO		ACTUAL			
FECHA	PESO	PESO	C.E.	H.B.A	ADN
25/3/20	40	710	42	886820	N0332247

	P.N.	P.D.	LECHE	P.F.	C.E.
DEP	+1.1	+9.8	+1.5	+26.1	+2.0
PREC	0.30	0.28	0.22	0.23	0.31

BENJAMIN 9967 RESOURCE LIMAY-T/E-

- RITO 707 OF IDEAL 3407 7075
- S A V RESOURCE 1441
- S A V BLACKCAP MAY 4136
- CASAMU 8388 LIHUEN MODERNAZO
- BENJAMIN 6010 LIMAY CONDOR
- BENJAMIN 3166 CONDOR HORIZON-T/E-

VER VIDEO



Resource. Su padre.

LOTE 40



RP | 10297

NACIMIENTO		ACTUAL			
FECHA	PESO	PESO	C.E.	H.B.A	ADN
10/9/20	34	632	36	872900	N0332269

	P.N.	P.D.	LECHE	P.F.	C.E.
DEP	+0.1	+5.0	+0.2	+6.0	+1.1
PREC	0.26	0.24	0.11	0.16	0.28

BENJAMIN 10297 DON JOSE FAUSTO

- CLM DON ALFREDO 0694-T/E-
- BENJAMIN 6705 DON ALFREDO GRAL.-T/E
- BENJAMIN 4448 GENERAL CONDOR-T/E-
- ERRE TE 613 CREDITO FAUSTO-T/E-
- ERRE TE 1201 FAUSTO PRODUCTORA
- ERRE TE 7652 CREDITO AGATHA-T/E-



Don Alfredo 0694. Su abuelo paterno.



Toros Polled Hereford Puros de Pedigree



LOTE 41

BRAVO



RP | X6193

NACIMIENTO		ACTUAL			
FECHA	PESO	PESO	C.E.	H.B.A	ADN
23/9/20	36	876	45	443328	N0332441

	P.N.	P.D.	LECHE	P.F.	C.E.
DEP	+1.4	+19.7	+10.0	+39.7	+1.4
PREC	0.36	0.26	0.13	0.24	0.26

Oportunidad de incorporar un toro padre con sangre abierta, hijo de Bronco quien combina al productivo Gran Bife con Caruso. Excelente estructura con buenos aplomos, profundo y fuerte respaldo en sus productivas DEPs, encontrándose en el 10% superior para Peso Final y 5% superior para AOB.



BENJAMIN X6193 BRONCO CARUSO

- SATUR FORC BOOMER-3509
- BENJAMIN X4595 GRAN BIFE WINCH-T/E-
- BENJAMIN X2856 WINCHESTER P.NOEL
- BENJAMIN X2137 K.MASTER ENF240L-T/
- BENJAMIN X3580 CARUSO GOVERNOR
- LA PIEDRA 492 GOVERNOR CHERRY-T/E-



Caruso. Su abuelo materno.

LOTE 42

FEDE



RP | X6105

NACIMIENTO		ACTUAL			
FECHA	PESO	PESO	C.E.	H.B.A	ADN
29/7/20	36	800	39	443300	N0332430

	P.N.	P.D.	LECHE	P.F.	C.E.
DEP	+2.0	+25.0	+5.6	+38.3	+1.1
PREC	0.37	0.27	0.13	0.25	0.26

BENJAMIN X6105 FREDDY LUCHO

- CRR ABOUT TIME 743
- CAMILO ABOUT TIME X539 T/E
- GUAICOS X941
- BENJAMIN X4169 LAGARTO NACIONAL-T/
- BENJAMIN X5512 LUCHO ALABAMA
- BENJAMIN X2196 ALABAMA RUSSELL

Destacado hijo de FREDDY, uno de los Padres Hereford del momento, en la X5512 quien combina a Alabama nuevamente con About Time. Fede es un toro muy blando, color guinda, pigmentado en ambos ojos, suelto y con buenas masas musculares. Gran curva de crecimiento respaldada por sus DEPs de P.D. (que lo ubican en el 5% superior de la raza), P.F. 15% y AOB 15%, además de una excelente DEP para CE, que lo ubica en el 1% superior!



Freddy. Su padre.

LOTE 43

RISCO



RP | X6205

NACIMIENTO		ACTUAL			
FECHA	PESO	PESO	C.E.	H.B.A	ADN
24/9/20	30	826	42	443333	N0332443

	P.N.	P.D.	LECHE	P.F.	C.E.
DEP	+0.4	+23.5	+6.3	+29.4	+1.1
PREC	0.39	0.30	0.17	0.27	0.30

Atención a este Padre de plantel! En su pedigree encontramos dos veces al gran MUSTANG combinados con Federal. Risco es un toro musculoso, de frame moderado, pigmentado con buen color guinda y con gran físico carnicero. Se encuentra en el 15% superior para P.D., 15% para P.A., 1% para AOB y 5% para C.E. Excelente opción para planteles PR y PP !!!!



BENJAMIN X6205 RIFLE MUSTANG

- BENJAMIN X2371 M.FIERRO BATAVIA-T/E
- BENJAMIN X4039 MUSTANG WINCHESTER
- BENJAMIN X2366 WINCHESTER DELIV
- BENJAMIN X2371 M.FIERRO BATAVIA-T/
- BENJAMIN X3996 MUSTANG FEDERAL
- BENJAMIN X2708 FEDERAL DELIV.-T/E-



Mustang. Su abuelo materno.

LOTE 44

PRISMA



RP | X6217

NACIMIENTO		ACTUAL			
FECHA	PESO	PESO	C.E.	H.B.A	ADN
29/9/20	41	832	41	445704	N0332456

	P.N.	P.D.	LECHE	P.F.	C.E.
DEP	+2.7	+22.9	+6.6	+31.4	+1.2
PREC	0.34	0.20	0.12	0.20	0.25

Nuevamente otro hijo de "Payador" demostrando todo su potencial, esta vez combinado con Federal. Es un toro largo, profundo, de buen color, andar suelto y con buenas masas musculares respaldado con DEPs muy equilibradas que lo ubican en el 15% superior para P.D., 20% para Leche y top 1% para C.E.



BENJAMIN X6217 PAYADOR FEDERAL

- JOTABE X3329 BALIZA 47 -T/E-
- DOMINANTE 668 BATACAZO X913
- DOMINANTE 410 TACUARA X668
- AS FEDERAL HITO 2 X393
- BENJAMIN X5282 FEDERAL DELIV-T/E-
- FAROL X382 DELIVER DAYWORK-T/E-



Federal. Su abuelo materno.

LOTE 45

PORTER



RP | X6137

NACIMIENTO		ACTUAL			
FECHA	PESO	PESO	C.E.	H.B.A	ADN
3/9/20	35	750	40	443306	N0332472

	P.N.	P.D.	LECHE	P.F.	C.E.
DEP	+0.6	+22.0	+8.2	+41.2	+0.9
PREC	0.36	0.25	0.12	0.26	0.20

Primera camada de hijos de Pimienta, línea seleccionada por DEPs para bajo peso al nacer que llegan a venta, combinado con el legendario "Safari" aportando su extrema pigmentación, facilidad de engorde y bajo mantenimiento. "Porter" se encuentra en el 15% superior para P.N., 10% para Leche, 10% P.F. y 10% C.E., demostrando su fertilidad y potencial de desarrollo posterior.



BENJAMIN X6137 PIMIENTA SAFARI

- PALENQUERO DOMINANTE 202
- PALENQUERO ZORRO 52
- PALENQUERA ALABAMA 142
- BENJAMIN X2815 SNOOPY CREDITO
- BENJAMIN X4572 SAFARI DANUBIO
- BENJAMIN X2584 DANUBIO LOCOMOTIVE



Safari. Su abuelo materno.

LOTE 46

PISTÓN



RP | X6227

NACIMIENTO		ACTUAL			
FECHA	PESO	PESO	C.E.	H.B.A	ADN
7/10/20	36	686	39	444067	N0332477

	P.N.	P.D.	LECHE	P.F.	C.E.
DEP	+0.5	+22.7	+7.8	+37.9	+0.7
PREC	0.35	0.23	0.11	0.21	0.09

BENJAMIN X6227 PIMIENTA MALEVO

- PALENQUERO DOMINANTE 202
- PALENQUERO ZORRO 52
- PALENQUERA ALABAMA 142
- BENJAMIN X3697 MUSTANG SANTORO
- BENJAMIN X4664 MALEVO DANUBIO
- BENJAMIN X2526 DANUBIO RELIC

Otro hijo de Pimienta esta vez combinado con Malevo, manteniendo su bajo DEP al nacer (que lo ubican en el 10% superior de la raza para esta característica) y sus condiciones carniceras y de fertilidad: top 10% en Leche, 15% P.F. y 20% C.E. Números que lo hacen una excelente opción para uso en rodeos PR y comerciales, para bajar requerimientos manteniendo eficiencia productiva.



Terneras y Vaquillonas Aberdeen Angus Negras y Coloradas Puras de Pedigree



LOTE 47

EUGE

Se vende la elección de 1 del lote



RP I 10134

NACIMIENTO

FECHA	PESO	H.B.A
4/8/21	38	880470

	P.N.	P.D.	LECHE
DEP	+0.8	+6.6	+4.4
PREC	0.33	0.29	0.23

BENJAMIN 10134 EURO CREDITO T/E

- BENJAMIN 1547 ZORZAL LIDER
- ERRE TE 383 CONDOR EURO-T/E-
- ERRE TE 27 GRINGA TOLUCA-T/-
- STRATUM 1333 CREDITO DISCOVERY-T/E
- BENJAMIN 3060 CREDITO FACON
- BLACK PRINCESS 11232 MISS WING 9368

Queremos compartir con ustedes la elección de estas sobresalientes terneras. Hija de "Euro" en la donante superior 3060 quien con su producción encabeza todos los Remates de la Cabaña. Es muy femenina con gran volumen corporal, mucha clase y balance. Posee un futuro muy promisorio!!!



Cóndor. Su abuelo paterno.

LOTE 47

CLAVEL

Se vende la elección de 1 del lote



RP | 10314

NACIMIENTO

FECHA	PESO
29/8/21	41

	P.N.	P.D.	LECHE
DEP	+1.5	+19.5	+4.8
PREC	0.28	0.26	0.12

BENJAMIN 10314 CABO CATRILEO

- BENJAMIN 4739 COMPADRE MENCHO-T/E-
- BENJAMIN 6861 CUMPA VOLCAN
- BENJAMIN 4324 VOLCAN ADVANCE-T/E-
- CASAMU 8388 LIHUEN MODERNAZO
- BENJAMIN 6732 CATRILEO GRIZZLEY
- BENJAMIN 4382 GRIZZLEY G.PLAINS

Destacada ternera con gen colorado, con gran respaldo genético en todas sus líneas y abierta para el Angus negro. Cumpa + Volcán + Catrileo se suman para lograr esta hembra con enorme potencial, moderada, con mucha clase y con buena estructura.



Cumpa. Su abuelo paterno.

LOTE 48

ELSA

Se vende la elección de 1 del lote



RP I 10410

NACIMIENTO

FECHA	PESO
8/9/21	35

	P.N.	P.D.	LECHE
DEP	+0.7	+8.9	+1.3
PREC	0.30	0.28	0.16

Tomamos para esta elección a una hija de "Entrador" sobre madre Toluca - Final Answer: la 7610, una vaca de gran volumen y estructura y además de gran consistencia en toda su producción. "Elsa" es larga, femenina, ancha y con mucha clase, lo que convierte a esta hembra en un gran proyecto por su solidez en sus familias.



BENJAMIN 10410 ENTRADOR TOLUCA T/E

- LUQUENSE 1441 DOCTOR -T/E-
- LUQUENSE 1911 ENTRADOR -T/E-
- TRES MARIAS 8588 DAKTARI 8092
- BENJAMIN 5613 TEHUELCHÉ ORIENTAL
- BENJAMIN 7610 TOLUCA QUIJOTE
- BENJAMIN 6020 QUIJOTE F.ANSWER



Toluca. Su abuelo materno.

LOTE 48

CUQUI

Se vende la elección de 1 del lote



RP I 10672

NACIMIENTO

FECHA	PESO
5/10/21	39

	P.N.	P.D.	LECHE
DEP	+0.9	+16.2	+0.5
PREC	0.27	0.25	0.13

Atención a esta ternera colorada de octubre con sangre abierta y todo el potencial. Nieta de CUMPA en la gran 4866 que combina al productivo "Apache" con la consistente 334. Aporta clase, largo, buen volumen y estructura.



BENJAMIN 10672 CUMBIO APACHE

- BENJAMIN 4739 COMPADRE MENCHO-T/E-
- BENJAMIN 7781 CUMPA COMPADRE
- BENJAMIN 4342 COMPADRE PAYADOR
- BENJAMIN 1629 FALU CAPONE
- BENJAMIN 4866 APACHE HOLLIDAY-T/E-
- LEACHMAN CATTLE 334



Cumpa. Su abuelo paterno.

LOTE 49

PIPA



RP | 9484

NACIMIENTO		SERVICIO		
FECHA	PESO	TORO	F.P.P	H.B.A
12/9/20	36	Morocho	23/10/2022	881364

	P.N.	P.D.	LECHE	ADN
DEP	+0.0	+12.4	+2.0	N0333048
PREC	0.28	0.26	0.13	

BENJAMIN 9484 PRATO NET WORTH

- CASSINA 842 PROTOTYPE
- BENJAMIN 6403 PRONTO VALE CUATRO
- BENJAMIN 3372 VALE CUATRO PERFORMA
- S A V NET WORTH 4200
- BENJAMIN 4964 NET WORTH
- BENJAMIN 1706 ANCHOR EXT

Destacada hija de Prato en una madre Net Worth - Anchor. Es una hembra larga, muy femenina, con mucha clase y con mucho potencial carnicero sobre una estructura impactante. Preñada con nuestro destacado hijo de Mr Angus: "Morocho".



Pronto. Su abuelo paterno.

LOTE 50

PEQUE



RP | 9682

NACIMIENTO		SERVICIO		
FECHA	PESO	TORO	F.P.P	H.B.A
1/10/20	38	Morocho	23/10/2022	881382

	P.N.	P.D.	LECHE	P.F.	ADN
DEP	+0.8	+9.3	+3.4	+30.2	N0333056
PREC	0.28	0.27	0.14	0.20	

BENJAMIN 9682 PUGLIESE ESTRIBO

- BENJAMIN 1547 ZORZAL LIDER
- BENJAMIN 5195 CONDOR RAINMAKER-T/E-
- BENJAMIN 802 RAINMAKER LIDER
- BLACK PRINCE 13243 EMBLAZON
- BENJAMIN 6090 ESTRIBO CONDOR
- BENJAMIN 2370 CONDOR CARLONCHO

Impresionante combinación de líneas de sangre que marcaron un rumbo en el Angus actual: Cóndor, Rainmaker 654X con DDA Emblazon y Cóndor nuevamente. Es un vientre destacado por su femineidad, físico importante y gran respaldo genético. Opción para abrir sangre sin perder productividad!!!



Cóndor. Su abuelo paterno.

LOTE 51



RP | 9532

NACIMIENTO		SERVICIO		
FECHA	PESO	TORO	F.P.P	H.B.A
16/9/20	34	Morocho	23/10/2022	867554

	P.N.	P.D.	LECHE	ADN
DEP	+0.3	+8.3	+2.4	N0333077
PREC	0.30	0.29	0.18	

BENJAMIN 9532 GALAN BISMARCK

- ERRE TE 9678 GENERAL KAIMAN
- BENJAMIN 5395 GENDARME HORNERO
- BENJAMIN 1556 HORNERO RAINM.-T/E-
- S A V BISMARCK 5682
- BENJAMIN 4308 BISMARCK HORIZON-T/E-
- BENJAMIN 1266 HORIZON FRONTLINE-T/E

Nuevamente otra gran vaquillona en esta venta. Hija del reconocido Galán en la productiva 4308, SAV Bismarck y Net Worth. Hembra muy femenina, con mucha clase, corrección estructural y muy funcional.



Galán. Su padre.

LOTE 52

BACHI



RP | 9680

NACIMIENTO		SERVICIO		
FECHA	PESO	TORO	F.P.P	H.B.A
1/10/20	37	Estaca	Del 12/04 al 14/05/23	884246

	P.N.	P.D.	LECHE	P.F.	ADN
DEP	+0.2	+9.8	+1.3	+32.6	N0333055
PREC	0.28	0.26	0.14	0.20	

BENJAMIN 9680 BANDIDO PINCHO

- ERRE TE 9678 GENERAL KAIMAN
- BENJAMIN 6867 GENDARME GRINGO
- BENJAMIN 2556 GRINGO JULIAN
- BENJAMIN 2529 CONDOR TRANSF-T/E-
- BENJAMIN 4412 PINCHO BARSÁ
- SANFER BARSÁ FAC 1632

Gran producción de "Bandido" en madre Cóndor, destacada por su desarrollo, buena estructura, larga y con mucha clase.



Gendarme. Su abuelo paterno.

LOTE 53

BRISA



RP | 9474

NACIMIENTO		SERVICIO		
FECHA	PESO	TORO	F.P.P	H.B.A
11/9/20	39	Estaca	Del 31/10 al 19/12/22	881357

	P.N.	P.D.	LECHE	ADN
DEP	+1.0	+11.2	+1.0	N0333047
PREC	0.27	0.25	0.10	

BENJAMIN 9474 BANDIDO CONDOR

- ERRE TE 9678 GENERAL KAIMAN
- BENJAMIN 6867 GENDARME GRINGO
- BENJAMIN 2556 GRINGO JULIAN
- BENJAMIN 1547 ZORZAL LIDER
- BENJAMIN 5610 CONDOR PERFORMA
- BEST 2724 PERFORMA CLARK-T/E-

Otra vaquillona con la misma combinación que el lote anterior, demostrando toda su consistencia genética y aportando funcionalidad, frame moderado, buen arco de costilla y clase.



Cóndor. Su abuelo materno.

LOTE 54

PAULA



RP | 9332

NACIMIENTO		SERVICIO		
FECHA	PESO	TORO	F.P.P	H.B.A
19/8/20	39	Estaca	Del 31/10 al 19/12/22	881329

	P.N.	P.D.	LECHE	P.F.	ADN
DEP	+0.7	+7.1	+1.3	+21.3	N0333036
PREC	0.29	0.27	0.18	0.22	

BENJAMIN 9332 PRONTO WILLY

- O C C PROTOTYPE 847P
- CASSINA 842 PROTOTYPE
- CASSINA 565 OCC JOCKEY CELINA
- BEST 1941 WIDESPREAD -T/E-
- BENJAMIN 3716 WILLY LIDER
- BEST 1630 LIDER

Hija de "Pronto", padre muy productivo tanto en rodeos PC como PP y que en esta vaquillona demuestra su potencial de desarrollo sin perder clase ni corrección estructural. Ideal para producir animales moderados y adaptados a los distintos modelos.

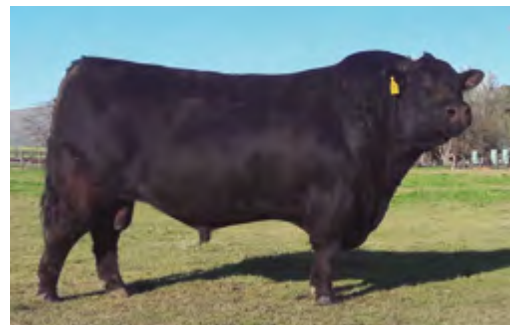

Pronto. Su padre.

LOTE 55

SOFÍA



RP | 9582

NACIMIENTO		SERVICIO		
FECHA	PESO	TORO	F.P.P	H.B.A
22/9/20	38	Morocho	24/02/2023	881374

	P.N.	P.D.	LECHE	ADN
DEP	+0.6	+5.4	-0.2	N0333053
PREC	0.30	0.28	0.19	

BENJAMIN 9582 SERRUCHO GALAN

- DON JOSE 176 MAXI-T/E-
- DON APARICIO SERRUCHO 57 MAXI-T/E-
- DON APARICIO SERRANIAS 57 BISMARCK
- BENJAMIN 5395 GENDARME HORNERO
- BENJAMIN 7130 GALAN CONDOR
- BENJAMIN 2394 CONDOR STOCKMAN-T/E-I

Excelente vaquillona hija de Serrucho en la 7130, que combina a Galán (Reservado Gran campeón de Palermo 2016) con Cóndor. Muy correcta, con mucha clase, intermedia y con gran respaldo genético.



Serrucho. Su padre.

LOTE 56

BARBY



RP | 9506

NACIMIENTO		SERVICIO		
FECHA	PESO	TORO	F.P.P	H.B.A
14/9/20	34	Estaca	Del 31/10 al 19/12/22	881359

	P.N.	P.D.	LECHE	ADN
DEP	+0.4	+7.2	+2.4	N0333051
PREC	0.27	0.25	0.12	

BENJAMIN 9506 BANDIDO CONDOR

- ERRE TE 9678 GENERAL KAIMAN
- BENJAMIN 6867 GENDARME GRINGO
- BENJAMIN 2556 GRINGO JULIAN
- BENJAMIN 1547 ZORZAL LIDER
- BENJAMIN 3346 CONDOR FEDERAL
- BENJAMIN 1452 FEDERAL IMPROV.

Seguimos con sangres probadas y productivas, en este caso con otra vaquillona Bandido - Cóndor donde vemos funcionalidad, buenos desplazamientos, aplomos correctos, clase y físico carnicero.



Cóndor. Su abuelo materno.

LOTE 57

BETHANIA



RP | 9782

NACIMIENTO		SERVICIO		
FECHA	PESO	TORO	F.P.P	H.B.A
13/10/20	36	Estaca	Del 12/04 al 14/05/23	881387

	P.N.	P.D.	LECHE	P.F.	ADN
DEP	+0.6	+10.9	+0.9	+38.5	N0333060
PREC	0.28	0.27	0.14	0.21	

BENJAMIN 9782 BISON CONDOR

- S A V BISMARCK 5682
- HUACA CURU 7332 BISMARCK 2810-T/E-
- BENJAMIN 2810 ANCHOR ZORZAL-T/E-
- BENJAMIN 1547 ZORZAL LIDER
- BENJAMIN 5246 CONDOR N.HORIZON
- BENJAMIN 2384 N.HORIZON OFRITA-T/E-

En "Bethania" encontramos dos líneas ideales para producir hembras femeninas, con mucha clase, moderadas y con gran capacidad productiva: BISMARCK - CONDOR.



Bismarck. Su abuelo paterno.

LOTE 58

SUSY



RP | 9648

NACIMIENTO		SERVICIO		
FECHA	PESO	TORO	F.P.P	H.B.A
29/9/20	35	Estaca	Del 31/10 al 19/12/22	867585

	P.N.	P.D.	LECHE	P.F.	ADN
DEP	+0.2	+0.4	+2.5	+5.8	N0333080
PREC	0.28	0.26	0.12	0.19	

BENJAMIN 9648 SCUBY QUIJOTE

- VETERANO 050 SCOTCH 09
- BENJAMIN 6799 SCOTCH N. HORIZON
- BENJAMIN 2470 N.HORIZON LIDER-T/E-
- DARK TRES T QUEBRANTADOR 2539
- BENJAMIN 5966 QUIJOTE LIDER
- BEST 1630 LIDER

“Susy” es resultado de la combinación de Scotch-Líder y Quebrantador-Líder nuevamente. Hembra funcional, de frame moderado y adaptada a condiciones pastoriles difíciles.



Scuby. Su padre.

LOTE 59

CARLI



RP | 9760

NACIMIENTO		SERVICIO		
FECHA	PESO	TORO	F.P.P	H.B.A
10/10/20	39	Toluca	23/10/2022	883715

	P.N.	P.D.	LECHE	P.F.	ADN
DEP	+0.7	+9.0	+0.5	+28.7	N0333059
PREC	0.28	0.27	0.13	0.19	

BENJAMIN 9760 CUMBIO TEHUELCHE

- BENJAMIN 4739 COMPADRE MENCHO-T/E-
- BENJAMIN 7781 CUMPA COMPADRE
- BENJAMIN 4342 COMPADRE PAYADOR
- DOBLEHACHE 293 BIGUA-T/E-
- BENJAMIN 5530 TEHUELCHE QUEBRA
- ALGUIL 2346 MAY BRIOGE Q

Gran vaquillona nieta de CUMPA combinada con Volcán y Tehuelche con Quebrantador. Todos padres muy probados y con grandes resultados productivos en planteles Puros de Pedigree. Posee buen arco de costilla, físico carnícano, ancha y con fenotipo destacado



Cumpa. Su abuelo paterno.

LOTE 60

CECI



RP | 9770

NACIMIENTO		SERVICIO		
FECHA	PESO	TORO	F.P.P	H.B.A
12/10/20	36	Toluca	23/10/2022	873373

	P.N.	P.D.	LECHE	P.F.	ADN
DEP	+0.7	+5.6	+2.1	+24.6	N0333085
PREC	0.29	0.27	0.17	0.21	

BENJAMIN 9770 CUMPA MULATO

- WIND 241 COPPER DYNAMO-T/E-
- BENJAMIN 4739 COMPADRE MENCHO-T/E-
- BENJAMIN 1362 MENCHO SARANDI
- HUACA CURU 7130 MULBERRY 1724
- BENJAMIN 5736 MULATO BRIGADIER
- BENJAMIN 2074 BRIGADIER COMPADRE

Atención a esta vaquillona de octubre, hija de CUMPA, consistente Padre que sigue aportando hembras funcionales y con buena estructura, combinado con Mulberry y Brigadier. Es bien balanceada, femenina y con gran potencial carnívero.



Cumpa. Su padre.

LOTE 61

TOTA



RP | 9304

NACIMIENTO		SERVICIO		
FECHA	PESO	TORO	F.P.P	H.B.A
7/8/20	30	Avelino	23/10/2022	867503

	P.N.	P.D.	LECHE	P.F.	ADN
DEP	-1.5	+4.3	+1.3	+19.0	N0333068
PREC	0.30	0.28	0.18	0.23	

BENJAMIN 9304 TOLUCA ALERO

- DOBLEHACHE 293 BIGUA-T/E-
- BENJAMIN 5613 TEHUELCHÉ ORIENTAL
- BENJAMIN 2652 ORIENTAL COMPADRE
- CASAMU 8806 ALULEN PIGGY
- BENJAMIN 5298 ALERO PETECO
- BENJAMIN 2226 PETECO EXTRA

“Tota” es hija de Toluca, quien combina Tehuelche con Oriental, en una madre Alero y Peteco. Posee buen arco de costilla, físico carnicero y fenotipo destacado. Preñada con el productivo Avelino!!



Toluca. Su padre.

LOTE 62

ESCALA



RP | 9378

NACIMIENTO		SERVICIO		
FECHA	PESO	TORO	F.P.P	H.B.A
31/8/20	33	Toluca	23/10/2022	883878

	P.N.	P.D.	LECHE	P.F.	ADN
DEP	-1.4	+2.4	-1.0	+10.2	N0333040
PREC	0.28	0.25	0.12	0.18	

BENJAMIN 9378 ESCALON ROCA

- ESENCIAL 37 ARQUIMEDES-T/E-
- ESENCIAL FILOSOFO T/E
- GUE GLEN SARITA
- DOBLEHACHE 111 RELAMPAGO
- BENJAMIN 6248 ROCA COMPADRE
- BENJAMIN 3638 COMPADRE 2

Excelente opción para abrir sangre colorada. Encontramos en "Escala" a todas líneas productivas y adaptadas a producciones pastoriles con frame moderado; Esencial, Payador, la madre de Regalón y Roca - Compadre.



Esencial. Su abuelo paterno.

Vaquillonas Polled Hereford Puras de Pedigree



LOTE 64

RUMBA



RP | X6298

NACIMIENTO		SERVICIO		
FECHA	PESO	TORO	F.P.P	H.B.A
24/9/20	40	Irineo	Del 31/10 al 19/12/22	459811

	P.N.	P.D.	LECHE	P.F.	ADN
DEP	+2.7	+27.3	+7.4	+50.4	N0332981
PREC	0.37	0.27	0.13	0.30	

BENJAMIN X6298 RANCHERO GATILLO

- BENJAMIN X3451 GLOBAL M.FIERRO
- BENJAMIN X4001 ROVER DANY.
- LA PIEDRA 1731 DANY TALENTOSA
- BENJAMIN X3301 GLOBAL XAVIER
- BENJAMIN X4568 GATILLO MUSTANG
- BENJAMIN X3992 MUSTANG FEDERAL

“Rumba” combina dos líneas muy productivas como son Ranchero y Gatillo. Es una hembra bien femenina, profunda, con pigmentación ocular y corrección estructural. Gran futuro en esta vaquillona!!!



LOTE 65

LITA



RP | X6342

NACIMIENTO		SERVICIO		
FECHA	PESO	TORO	F.P.P	H.B.A
13/10/20	36	Irineo	Del 31/10 al 19/12/22	461439

	P.N.	P.D.	LECHE	P.F.	ADN
DEP	+1.8	+22.2	+6.3	+47.9	N0332987
PREC	0.34	0.23	0.09	0.27	

BENJAMIN X6342 LISTER LUCHO

- BENJAMIN X3709 LONCO PIRE KENO
- BENJAMIN X5291 LONCO CARUSO
- BENJAMIN X3364 CARUSO V.NICK
- BENJAMIN X4169 LAGARTO NACIONAL-T/
- BENJAMIN X5268 LUCHO GORRION
- BENJAMIN X4488 GORRION CARUSO

Otra destacada hija de Lister con mucha clase, pigmentación ocular, buen color guinda, frame moderado, correcta en sus movimientos y muy funcional.





Toros Aberdeen Angus Puros Controlados





15M PARA VAQUILLONAS DE 15 MESES

20M PARA VAQUILLONAS DE 20 MESES

LOTE	RP	PADRE	NACIMIENTO		ÍNDICES		ACTUAL	
			FECHA	PESO	DTTE.	FINAL	PESO	C.E.
66	565	COSACO	06/08/20	35	1,002	1,148	790	41
	15M 587	MOROCHO	13/07/20	24	1,301	1,120	776	41
67	457	COSACO	11/08/20	38	1,421	1,176	794	41
	713	P. PEDIGREE	27/07/20	39	1,222	1,204	858	42
68	325	GALÁN	20/08/20	41	1,497	1,176	800	44
	639	MOROCHO	12/09/20	38	1,198	1,120	800	41
69	507	COSACO	31/08/20	45	1,144	1,176	780	39
	15M 581	MOROCHO	15/07/20	27	1,268	1,204	858	43
70	15M 635	MOROCHO	10/07/20	29	0,970	1,176	710	40
	657	COSACO	22/08/20	32	1,028	1,092	684	40
71	20M 371	SCUBY	14/07/20	31	1,464	1,204	740	44
	733	COSACO	03/09/20	40	0,988	1,120	714	41
72	479	GALÁN	14/08/20	34	1,148	1,134	730	41
	573	COSACO	15/08/20	39	0,980	1,092	750	41
73	15M 389	SCUBY	25/08/20	28	1,393	1,232	764	41
	391	P. PEDIGREE	20/08/20	39	1,235	1,120	708	42
74	545	GALÁN	06/08/20	28	1,002	1,092	784	40
	737	MOROCHO	20/09/20	38	1,002	0,988	686	41
75	593	GALÁN	20/08/20	30	1,080	1,204	708	40
	597	GALÁN	07/09/20	41	1,180	1,120	738	40
76	539	MOROCHO	23/08/20	34	1,060	1,176	742	42
	681	P. PEDIGREE	28/08/20	36	0,968	1,176	782	42
77	603	P. PEDIGREE	11/08/20	34	1,110	1,204	792	42
	647	P. PEDIGREE	05/07/20	32	1,004	1,120	728	40
78	335	P. PEDIGREE	24/08/20	37	1,464	1,064	730	42
	561	P. PEDIGREE	22/08/20	34	1,140	1,092	714	41
79	563	P. PEDIGREE	27/08/20	36	0,890	1,176	698	40
	721	P. PEDIGREE	10/08/20	32	1,064	1,064	682	44
80	637	MOROCHO	13/09/20	36	1,080	1,064	680	43
	15M 735	MOROCHO	28/07/20	26	1,030	1,064	740	39





15M PARA VAQUILLONAS DE 15 MESES

20M PARA VAQUILLONAS DE 20 MESES

LOTE	RP	PADRE	NACIMIENTO		ÍNDICES		ACTUAL	
			FECHA	PESO	DTTE.	FINAL	PESO	C.E.
81	509	P. PEDIGREE	20/09/20	38	1,202	1,092	706	42
	555	MOROCHO	24/08/20	32	1,088	1,078	670	41
82	399	GALÁN	23/08/20	35	1,290	1,064	678	41
	679	P. PEDIGREE	11/08/20	33	1,082	1,036	690	40
83	327	GALÁN	24/08/20	34	1,246	1,064	650	44
	527	COSACO	10/08/20	28	1,060	1,176	678	42
84	421	P. PEDIGREE	07/08/20	36	1,399	1,176	728	42
	473	P. PEDIGREE	18/08/20	33	1,328	1,008	650	41
85	523	MOROCHO	18/08/20	32	1,050	1,078	662	41
	685	MOROCHO	13/08/20	33	1,140	1,120	682	43
86	511	P. PEDIGREE	19/08/20	34	1,183	1,064	650	40
	727	MOROCHO	25/09/20	40	1,073	1,092	634	40
87	20M 633	MOROCHO	10/08/20	31	1,063	1,064	660	41
	20M 665	SCUBY	25/08/20	31	1,050	1,148	748	42
88	491	SCUBY	05/08/20	31	1,064	1,204	734	42
	585	P. PEDIGREE	11/09/20	33	1,142	1,064	736	44
89	20M 387	MOROCHO	10/08/20	29	1,290	1,148	708	39
	609	P. PEDIGREE	09/08/20	28	1,030	1,120	678	42
90	15M 485	MOROCHO	12/07/20	19	1,120	1,190	774	41
	15M 671	MOROCHO	20/07/20	25	0,978	1,064	696	40
91	471	COSACO	13/10/20	43	1,180	1,148	724	45
	667	P. PEDIGREE	22/08/20	38	1,120	1,064	686	39
92	451	GALÁN	22/08/20	34	1,208	1,148	670	41
	525	P. PEDIGREE	28/08/20	38	1,020	1,064	724	43
93	397	MOROCHO	17/08/20	35	1,290	1,064	658	42
	709	COSACO	10/08/20	31	1,032	1,008	644	41
94	619	COSACO	23/08/20	38	1,046	1,008	590	43
	15M 663	MOROCHO	14/08/20	26	1,052	1,064	668	39
95	15M 625	MOROCHO	16/07/20	24	1,104	1,148	720	39
	711	MOROCHO	12/08/20	32	1,200	1,036	668	39



15M PARA VAQUILLONAS DE 15 MESES

LOTE	RP	PADRE	NACIMIENTO		ÍNDICES		ACTUAL	
			FECHA	PESO	DTTE.	FINAL	PESO	C.E.
96	15M 495	MOROCHO	10/07/20	25	1,196	1,050	662	39
	15M 701	MOROCHO	12/07/20	26	1,014	1,120	658	42
97	599	P. PEDIGREE	14/08/20	32	1,028	1,064	694	38
	683	MOROCHO	09/08/20	34	1,005	1,036	680	41
98	427	P. PEDIGREE	20/08/20	36	1,071	1,092	640	39
	591	MOROCHO	07/09/20	36	1,149	1,036	654	39
99	343	SCUBY	01/10/20	42	1,082	1,064	648	42
	415	SCUBY	10/08/20	33	1,082	0,980	630	40
100	351	P. PEDIGREE	13/09/20	33	1,191	1,064	624	40
	437	GALÁN	21/08/20	39	1,246	1,036	592	40

 **VER VIDEO** 

 **VER VIDEO** 

 **VER VIDEO** 

 **VER VIDEO** 

 **VER VIDEO** 





15M PARA VAQUILLONAS DE 15 MESES

20M PARA VAQUILLONAS DE 20 MESES

LOTE	RP	PADRE	NACIMIENTO		ÍNDICES		ACTUAL	
			FECHA	PESO	DTTE.	FINAL	PESO	C.E.
101	277	AVELINO	16/08/20	42	1,322	1,204	758	42
	15M 789	AVELINO	11/09/20	28	1,202	1,148	766	40
102	20M 1	AVELINO	27/08/20	30	0,967	1,092	738	39
	839	AVELINO	27/10/20	36	1,202	1,092	740	41
103	181	AVELINO	01/10/20	37	0,967	1,148	700	40
	219	ROSCO	26/08/20	38	1,131	1,050	722	42
104	15M 805	AVELINO	21/07/20	28	1,202	1,204	778	46
	847	AVELINO	09/09/20	35	1,202	1,148	702	42
105	51	ROSCO	08/09/20	35	0,967	1,134	648	44
	20M 775	AVELINO	20/08/20	34	1,202	1,092	730	42
106	67	ROSCO	31/08/20	33	0,967	1,092	658	41
	109	AVELINO	06/10/20	38	0,967	1,162	730	43
107	289	ROSCO	02/08/20	35	1,464	1,148	694	40
	831	AVELINO	07/10/20	33	1,202	1,064	748	43
108	21	AVELINO	03/09/20	42	0,967	1,204	762	43
	15M 213	AVELINO	21/07/20	26	1,399	1,232	776	43
109	159	AVELINO	15/09/20	34	0,967	1,148	724	41
	233	AVELINO	01/07/20	37	1,639	1,204	778	42
110	107	AVELINO	08/09/20	36	0,967	1,148	700	40
	257	ROSCO	04/09/20	41	1,137	1,092	704	42
111	11	ROSCO	02/10/20	34	0,967	1,036	660	41
	245	AVELINO	19/08/20	38	1,519	1,232	714	44
112	803	ROSCO	01/09/20	34	1,202	1,064	656	39
	20M 837	AVELINO	21/08/20	30	1,202	1,050	640	42
113	20M 301	AVELINO	22/08/20	31	1,497	1,232	722	43
	797	AVELINO	28/08/20	39	1,108	0,998	718	42
114	81	ROSCO	22/09/20	35	0,967	1,064	674	41
	20M 187	AVELINO	14/07/20	30	1,399	1,199	706	41
115	20M 811	AVELINO	19/08/20	30	1,202	1,120	608	41
	853	ROSCO	05/10/20	30	1,202	1,120	704	39





15M PARA VAQUILLONAS DE 15 MESES

20M PARA VAQUILLONAS DE 20 MESES

LOTE	RP	PADRE	NACIMIENTO		ÍNDICES		ACTUAL	
			FECHA	PESO	DTTE.	FINAL	PESO	C.E.
116	17	P. PEDIGREE	26/08/20	33	0,967	1,064	638	43
	20M 795	AVELINO	18/07/20	31	1,202	1,064	686	40
117	217	ROSCO	26/09/20	35	1,137	1,078	632	41
	305	ROSCO	05/08/20	35	1,246	1,064	624	39
118	20M 783	AVELINO	18/08/20	34	1,202	1,092	668	43
	817	ROSCO	16/09/20	30	1,202	1,008	670	44
119	229	P. PEDIGREE	05/08/20	30	1,290	1,092	656	41
	253	ROSCO	18/08/20	37	1,519	1,092	590	41
120	59	P. PEDIGREE	13/08/20	31	0,967	1,064	656	42
	115	ROSCO	26/08/20	33	0,967	0,980	646	43
121	15M 189	AVELINO	07/07/20	21	1,082	1,036	598	40
	785	ROSCO	06/10/20	33	1,202	1,064	666	42
122	149	ROSCO	10/08/20	39	0,967	1,050	664	41
	771	P. PEDIGREE	04/09/20	30	1,202	1,008	654	40
123	117	P. PEDIGREE	11/09/20	35	0,967	1,036	634	38
	20M 833	AVELINO	12/09/20	31	1,202	1,064	692	39
124	827	AVELINO	29/08/20	34	1,202	1,148	724	39
	15M 857	AVELINO	26/07/20	28	1,202	1,078	616	39
125	129	P. PEDIGREE	14/09/20	35	0,967	1,036	656	39
	153	AVELINO	27/08/20	41	0,967	1,120	634	41
126	211	ROSCO	24/08/20	33	1,191	1,050	630	39
	15M 757	AVELINO	21/08/20	30	1,202	1,120	740	41
127	197	P. PEDIGREE	09/09/20	39	1,191	1,036	638	39
	749	P. PEDIGREE	09/10/20	33	1,202	1,036	602	41
128	215	P. PEDIGREE	13/08/20	34	1,344	1,064	630	41
	309	P. PEDIGREE	16/08/20	38	1,311	1,036	632	40
129	269	ROSCO	17/09/20	34	1,137	1,064	634	42
	779	P. PEDIGREE	09/09/20	35	1,202	1,036	630	40
130	141	AVELINO	17/09/20	35	0,967	1,008	630	39
	743	P. PEDIGREE	03/09/20	34	1,202	1,120	628	40



LOTE	RP	PADRE	NACIMIENTO		ÍNDICES		ACTUAL		
			FECHA	PESO	DTTE.	FINAL	PESO	C.E.	
131	121	P. PEDIGREE	26/08/20	40	0,890	1,148	730	42	 VER VIDEO 
	129	IRLANDÉS	21/08/20	38	1,064	1,106	774	41	 VER VIDEO 
132	7	P. PEDIGREE	27/08/20	44	1,080	1,176	704	42	 VER VIDEO 
	105	IRLANDÉS	08/09/20	36	1,030	1,078	736	41	 VER VIDEO 
133	53	MATI	02/09/20	37	1,202	1,210	706	41	 VER VIDEO 
	127	MATI	27/08/20	38	1,088	1,078	632	40	 VER VIDEO 
134	61	MATI	23/09/20	39	1,290	1,120	776	41	 VER VIDEO 
	117	IRLANDÉS	27/07/20	27	1,082	1,232	790	40	 VER VIDEO 
135	1	MATI	16/08/20	42	1,246	1,106	674	38	 VER VIDEO 
	133	P. PEDIGREE	25/08/20	42	1,060	1,120	718	39	 VER VIDEO 
136	67	MATI	04/09/20	36	1,399	1,148	714	37	 VER VIDEO 
	139	P. PEDIGREE	24/08/20	44	1,328	1,148	668	37	 VER VIDEO 
137	77	IRLANDÉS	24/08/20	38	1,050	1,148	674	36	 VER VIDEO 
	97	MATI	12/09/20	40	1,140	1,092	732	37	 VER VIDEO 
138	17	MATI	05/09/20	41	1,183	1,176	656	41	 VER VIDEO 
	95	MATI	23/09/20	40	1,073	1,078	644	39	 VER VIDEO 
139	59	P. PEDIGREE	04/09/20	42	1,063	1,092	690	42	VER VIDEO
	107	MATI	15/10/20	37	1,050	1,050	618	40	VER VIDEO
140	39	IRLANDÉS	04/09/20	41	1,012	1,176	684	43	VER VIDEO
	111	P. PEDIGREE	26/08/20	44	1,106	1,176	758	45	VER VIDEO
141	55	MATI	25/08/20	39	1,064	1,176	762	38	VER VIDEO
	63	MATI	20/08/20	32	1,142	1,148	718	38	VER VIDEO
142	11	IRLANDÉS	14/08/20	31	1,290	1,120	688	38	VER VIDEO
	83	MATI	08/08/20	34	1,030	1,064	668	38	VER VIDEO
143	115	P. PEDIGREE	13/09/20	41	1,120	1,176	682	38	VER VIDEO
	131	P. PEDIGREE	03/09/20	40	0,978	1,064	620	38	VER VIDEO



Vaquillonas

Aberdeen Angus

Puras Controladas y

Polled Hereford

Puras Registradas

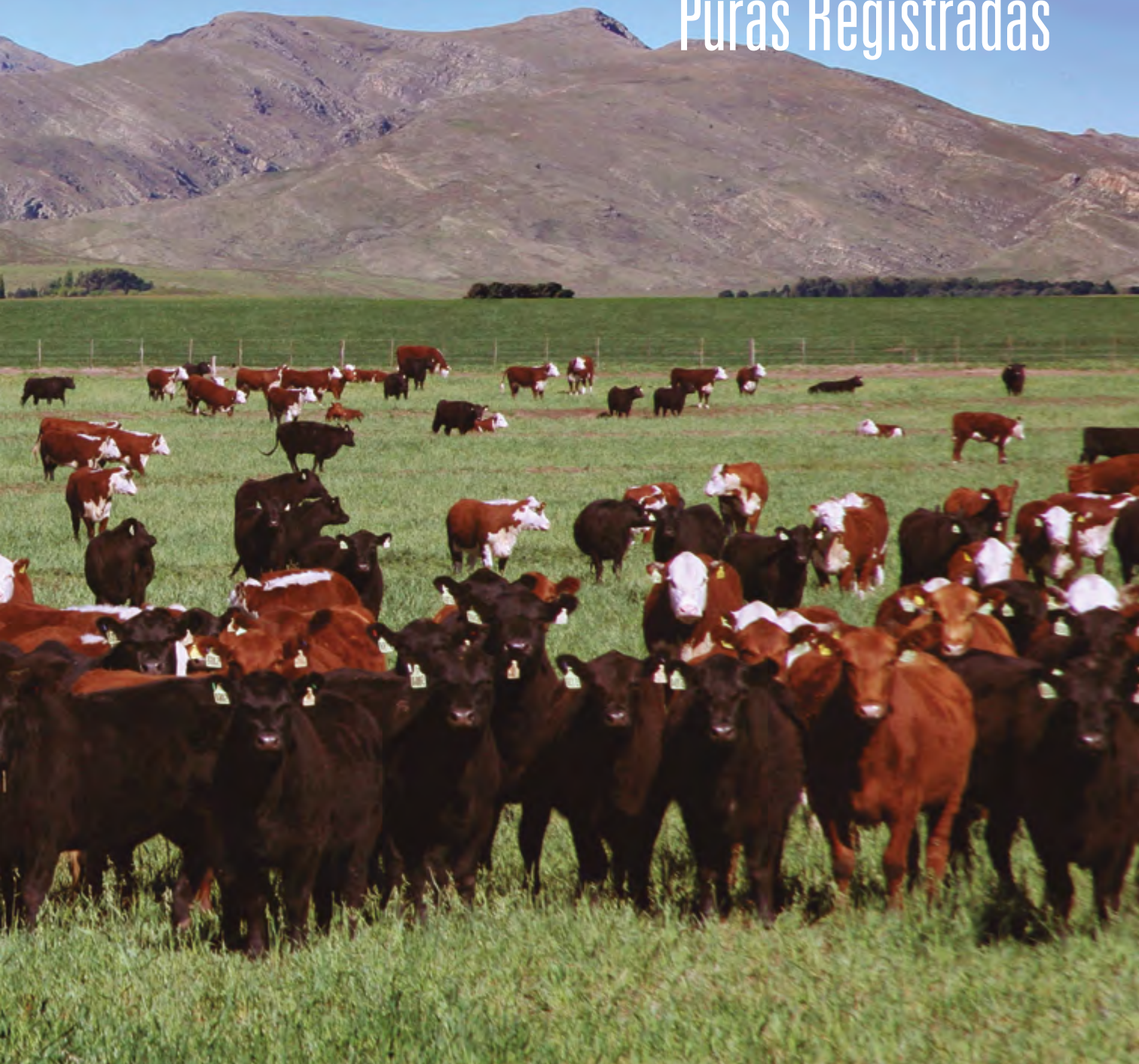

Vaquillonas Aberdeen Angus Negras Puras Controladas (preñadas). Partición Otoño.

LOTE	CANTIDAD	IDENTIFICACIÓN	
150	10	BLANCA DERECHA	
151	10	BLANCA IZQUIERDA	
152	10	AZUL DERECHA	
153	10	AZUL IZQUIERDA	
154	10	VERDE DERECHA	
155	10	VERDE IZQUIERDA	
156	10	AMARILLA DERECHA	
157	10	AMARILLA IZQUIERDA	
158	10	ROJA DERECHA	
159	10	ROJO IZQUIERDA	
160	10	NARANJA DERECHA	
161	10	NARANJA IZQUIERDA	
162	10	BLANCA AMBAS OREJAS	
163	10	AZUL AMBAS OREJAS	
164	10	VERDE AMBAS OREJAS	
165	9	AMARILLA AMBAS OREJAS	

Inseminación Artificial el 16 de mayo y 18 de junio de 2022 con “Chamigo II”. Repaso con toros Puros de Pedigree de la Cabaña. Fecha probable de parto: A partir del 22 de Febrero 2023.

Vaquillonas Aberdeen Angus Coloradas Puras Controladas (preñadas). Parición Primavera

LOTE	CANTIDAD	IDENTIFICACIÓN
166	10	BLANCA DERECHA
167	10	BLANCA IZQUIERDA
168	10	AZUL DERECHA
169	10	AZUL IZQUIERDA
170	10	VERDE DERECHA
171	10	VERDE IZQUIERDA



Inseminación Artificial el 14 de Enero de 2022 con "Espejo". Fecha probable de parto: A partir del 15 de Octubre 2022.

Vaquillonas Aberdeen Angus Coloradas Puras Controladas (preñadas). Parición Otoño.

LOTE	CANTIDAD	IDENTIFICACIÓN
172	10	BLANCA DERECHA
173	10	BLANCA IZQUIERDA
174	10	AZUL DERECHA
175	10	AZUL IZQUIERDA
176	10	VERDE DERECHA
177	10	VERDE IZQUIERDA
178	10	AMARILLA DERECHA
179	10	AMARILLA IZQUIERDA
180	9	BLANCA AMBAS OREJAS
181	10	AZUL AMBAS OREJAS



Inseminación Artificial el 16 de mayo y 18 de junio de 2022 con "Espejo". Repaso con toros Puros de Pedigree de la Cabaña. Fecha probable de parto: A partir del 22 de Febrero 2023.

RP | 6067

BENJAMÍN 6067 CHAMIGO HORNERO

CHAMIGO II



NACIÓ: 25/08/17 • H.B.A: NEG 828128
A.D.N.: N251906 • C.E.: 41 • FRAME: 3.8

- CHAOKURU CARLONCHO 48
- TIGRA 33 CHAOKURU-MELATO
- TIGRA 2 JULIÁN MELATO
- TRES MARIAS 5887 HORNERO-T/E-
- BENJAMÍN 2432 HORNERO FRONT
- BENJAMÍN 722 FRONTLINE DISCOVERY

	P.N.	P.D.	LECHE	P.F.	C.E.
DEP	-0,5	+5,9	+1,6	+21,6	+1,4
PREC	0,29	0,27	0,16	0,20	0,31

- Hijo del reconocido Chamigo, decidimos incorporarlo para mantener las cualidades del padre usado masivamente sobre vaquillonas de 15 meses de edad; bajo peso al nacer con buen desarrollo posterior sumado a calidad racial y DEPs positivos en leche y circunferencia escrotal.
- Combina en su pedigree a Chaukuru 48 (El Hinojo de Brú) con Melatito y Hornero; garantía de facilidad de parto con excelente desarrollo posterior, crías precoces de fácil engrasamiento y pureza racial.
- Chamigo II es la mejor opción para modelos de producción a pasto que deseen mantener el tamaño de sus vacas.
- Recomendado su uso en vaquillonas de 15 meses.

RP | 8307

BENJAMÍN 8307 ESENCIAL ORIENTAL

ESPEJO



NACIÓ: 22/07/2018 • H.B.A: COL 853017
A.D.N.: E0018696 • C.E.: 42 • FRAME: 3.8

- GUE GLEN REGALON
- ESENCIAL 37 ARQUIMIDES-T/E-
- HEMABE 87 LIDER 7598-T/E-
- DOBLEHACHE 33 ORIENTAL-T/E-
- BENJAMIN 2664 ORIENTAL COMPADRE
- BENJAMIN 686 COMPADRE BOOMER

	P.N.	P.D.	LECHE	P.F.	C.E.
DEP	-0,7	+6,6	+3,6	+18,9	+0,9
PREC	0,39	0,39	0,30	0,32	0,30

- Ideal para incorporar genética adaptada a pasto con facilidad de parto.
- Esencial x Oriental x Copper Rob, en "ESPEJO" encontramos las líneas actuales y tradicionales más nobles del Angus Colorado.
- Correcto de estructura y aplomos, con gran calidad racial es un toro moderado, ancho, profundo y muy blando.
- Destacado hijo del consagrado Esencial, sus primeras crías son de bajo peso al nacer y demuestran su uniformidad, calidad racial y potencial de crecimiento.

Vaquillonas Polled Hereford Puras Registradas (preñadas). Parición Primavera.

LOTE	CANTIDAD	IDENTIFICACIÓN
182	10	AZUL DERECHA
183	10	AZUL IZQUIERDA



Inseminación Artificial el 15 de Enero de 2022 con "Junior".
Fecha probable de parto: A partir del 16 de Octubre 2022.

RP X778	PLANTELERO DOT SIGHT EDITION X778	JUNIOR																														
		<p>NACIÓ: 03/08/16 • H.B.A: 435557 A.D.N.: 287349 • C.E.: 40 • FRAME: 4.3</p> <hr/> <ul style="list-style-type: none"> • TRARU TALERO MARI X164 • PLANTELERO X632 PIRATA FREE • PLANTELERO X397 ACTRESS <hr/> <ul style="list-style-type: none"> • LONCO PIRÉ X2090 LOMU TRUE • LONCO PIRÉ X2473 CHIMALMA • LONCO PIRÉ X1947 CHIMALMA <hr/> <p>• Toro moderado destacado por conservar parte de las sangres más tradicionales del Hereford Argentino. Utilizado para moderar rodeos y bajar requerimientos.</p>																														
	<table border="1"> <thead> <tr> <th></th> <th>P.N.</th> <th>P.D.</th> <th>P.A.</th> <th>P.F.</th> <th>LECHE</th> <th>C.E.</th> <th>A.O.B.</th> <th>G.D.</th> <th>G.I.</th> </tr> </thead> <tbody> <tr> <td>DEP</td> <td>-1.6</td> <td>+8.8</td> <td>+17.3</td> <td>+16.6</td> <td>+3.9</td> <td>+0.4</td> <td>+0.52</td> <td>-0.33</td> <td>+0.20</td> </tr> <tr> <td>PREC</td> <td>0.49</td> <td>0.36</td> <td>0.33</td> <td>0.37</td> <td>0.12</td> <td>0.19</td> <td>0.03</td> <td>0.03</td> <td>0.03</td> </tr> </tbody> </table>		P.N.	P.D.	P.A.	P.F.	LECHE	C.E.	A.O.B.	G.D.	G.I.	DEP	-1.6	+8.8	+17.3	+16.6	+3.9	+0.4	+0.52	-0.33	+0.20	PREC	0.49	0.36	0.33	0.37	0.12	0.19	0.03	0.03	0.03	
	P.N.	P.D.	P.A.	P.F.	LECHE	C.E.	A.O.B.	G.D.	G.I.																							
DEP	-1.6	+8.8	+17.3	+16.6	+3.9	+0.4	+0.52	-0.33	+0.20																							
PREC	0.49	0.36	0.33	0.37	0.12	0.19	0.03	0.03	0.03																							

Vaquillonas Angus Negras Puras Controladas Cabaña Invitada Agropecuaria Bahiense Don Gino SA

LOTE	CANTIDAD	IDENTIFICACIÓN	PRECIO	COMPRADOR
184	10	CARAVANA VERDE		
185	10	CARAVANA ROJA		
186	10	CARAVANA BLANCA		

Inseminación Artificial el 16 de Junio de 2022 con "Acumas". Fecha probable de parto: A partir del 17 de Marzo 2023.



COMPONENTES PARA PULVERIZACIÓN AGRÍCOLA

BOMBAS DE PULVERIZAR Y DE CARGA



BOQUILLAS Y PORTA BOQUILLAS



REPARACIONES



ASISTENCIA TÉCNICA
ATENCIÓN 24HS

ESTAMOS PRESENTES EN MÁS DE
120
LOCALIDADES DE LA PCIA DE BS AS.



AGRICULTURA DE PRECISIÓN



+54 9 291 4028257

molinerokevalraf

WWW.MOLINEROKEVALRAF.COM.AR





YPF agro

HIJOS DE FELICE Y MAGNO S.A.

TEL: (02923) 473085

ruta 33, KM. 131,5. PIGUE

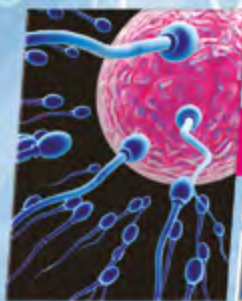

GENÉTICA AVANZADA BOVINA

S.R.L.

Tradición, eficiencia e innovación
al servicio de su establecimiento



*Más de 35 años en el mercado de la transferencia embrionaria
aplicando las tecnologías de última generación,
nos permiten asegurar una mayor tasa de concepción
y maximizar el valor genético de su rodeo.*



- Transferencias no quirúrgicas a campo.
- Laboratorio móvil y en clínicas.
- Centro de concentración de vacas donantes y vacas problemas con dificultad en su preñez.
- Fertilización in-Vitro.

**Transferencias
Embrionarias Bovinas
desde 1983**

Calle 30 N° 166 (1900) La Plata, Buenos Aires, Argentina
Tel: (0221) 479-1840 Cel.: (02241) 15 507197 o (0221) 15 5424289
E mail: mnigro@hotmail.com – estebanjuan84@gmail.com



DESDE 1984 ALIMENTANDO GANADERÍA ARGENTINA

Fábrica, Administración y Ventas:
+54 2923 47-6612 | 47-3245
ventas@alimentosbalanceadospigüe.com

Ruta Nacional N°33 y Provincial N°67
(8170) PIGÜÉ | BUENOS AIRES | ARGENTINA

Sucursal en la Cuenca Oeste
de la Pcia. de Bs. As.:
Pereyra Rozas 255 | Trenque Lauquen
Tel/Fax: (02392) 430351 / 156-36679

Distribuidores en Chubut:
Agrovalle S.A.: Tello 578
Gaiman | Tel/Fax (02965) 491461

ALIMENTOS BALANCEADOS PIGÜÉ SRL





ALFREDO S. MONDINO
HACIENDAS · CEREALES

Desde **1982** generando **confianza.**

SOMOS TRADICIÓN, SOMOS FAMILIA



Hacienda

Remates Físicos y Televisados
Gordos, Invernada y Cría
Remates de Reproductores
Comercialización directa
Mercado Televisado de Faena

FRANCISCO GARÍN
03583-15647178



Cereales

Insumos Agrícolas
Acopio y Acondicionamiento
Mercado a Término - Futuro y Opciones
Multiplicación de Semillas Híbridas

JULIO LÉPORI
03583-15416694



Inmobiliaria Rural

Alquileres y Administración
Compra y Venta
Tasaciones

MARCELO ORLANDO
02657-15506178
JORGE COLLOSA
0358-154119565



Transporte

Transporte de Hacienda
Fletes Provinciales y Nacionales
Jaulas Simples y Doble

PONSO JUAN
03583-15489887

CASA CENTRAL DEL CAMPILLO
VÉLEZ SANSFIELD 466 | TEL. 03583-499144

SUCURSAL RÍO CUARTO
ALBERDI 823 | TEL. 0358-4637045

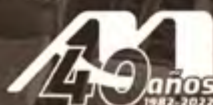

ALFREDO S. MONDINO
HACIENDAS · CEREALES



www.alfredosmondino.com



LA CESIRA

**Soluciones Veterinarias
en Todo el País**

COMUNICATE

0810 440 5695

Río Cuarto • La Cesira • Villa María
Canals • G Viamonte • Lincoln

  www.lacesira.net



AGROPHARMA



MAQUINARIAS

E IMPLEMENTOS AGRICOLAS

VENTA - REPUESTOS
SERVICIO AL CAMPO

Ruta 51 Km. 619
(7530) C. Pringles - Bs.As
Ventas: 2922-422056
Repuestos: 2922-422077
Servicio: 2922-422078
Administración: 2922-422080





POTENCIA SEMEX



LEGADO - FOX TROT x BISMARCK

AnGS-22	PN	PD	PF	CE	AOB	GD
DEP	0.1	11.6	33.4	0.9	2.6	0.30



ANICETTO - MR ANGUS x BRILLIANCE

AnGS-22	PN	PD	PF	CE	AOB	GD
DEP	0.0	5.5	26.5	1.1	2.9	0.03



TRAQUETO - ENTRADOR x IMPACTO

AnGS-22	PN	PD	PF	CE	AOB	GD
DEP	0.9	7.5	18.0	1.3	0.2	0.01



DON JUAN - FELIPE x QUEBRANTADOR

AnGS-22	PN	PD	PF	CE	AOB	GD
DEP	-0.4	9.0	28.9	1.2	0.0	-0.30



GREGORIO - SMALL TOWN KID x ELRECOMENDADO

SRGEN-22	PN	PD	PF	CE	AOB	GD
DEP	0.5	23.5	42.0	0.9	2.900	0.860



FREDDY - ABOUT TIME x CONDOR

PAN-22	PN	PD	PF	CE	AOB	GD
DEP	1.5	26.4	38.3	0.4	2.58	-0.35



Terramar JV S.A.
INSUMOS AGROPECUARIOS

BREVANT[®]
semillas

www.terramarjv.com.ar

**Mar del Plata | Bahía Blanca | Coronel Suárez | Pila
Tres Arroyos | Necochea | Balcarce | Lobería**





malcorra
nitrógeno líquido

**Venta y distribución de
nitrógeno líquido**

**Comercialización y reparación
de termos cryogénicos**

Cañuelas Bs. As. / Tel/fax: (02226)
422099 Cel: (02226) 15 515709
info@malcorra.com.ar



MAROUN

CORREDORES DE CERALES Y OLEAGINOSOS

#pasionporloquehacemos

@marounagro



www.maroun.com.ar



Daniel Eduardo Biocca

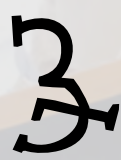

Moreno 458 (8000) Bahia Blanca

bioccadaniel@yahoo.com.ar

Tel. (0291) 4545445 / 4550320 - Cel (0291) 156-420 635

Estancias y Cabaña

LIDERES EN VENTA ONLINE EN ARGENTINA

DONAGRO

COSAS PARA EL CAMPO



ESCANEA NUESTRO QR PARA CONOCER MAS DE NOSOTROS O COMUNICARTE CON DON AGRO



www.DONAGRO.COM.AR

(02926) 421527 © (2926) 410702 📍 RUTA 85 KM188 - CORONEL SUAREZ

 PGG Wrightson Seeds

LA PASTURA ES NUESTRA CULTURA

Encontrá nuestros productos y recomendaciones de manejo en:
www.pgwseeds.com.ar



@PGGWrightson_AR



pggwrightsonseeds.ar



PGG Wrightson Seeds Argentina



**AGRÍCOLA
FUTURO S.H.**

Apoyando al hombre de campo

CONCESIONARIO OFICIAL

MAINERO

Y también Concesionario de:

CRUCIANELLI - YOMEL - HILCOR - ERCA - GIORGI - GROSSPAL - BERTINI - MACCARI - LOYTO - JUNCO - JUBER - CESTARI - GIMETAL - METFER - CARPIL - JACTO - SODE - TEC PEREZ - BALINA - ACEPLA - PALAS FRONTALES 'OMAR MARTIN' - 'SB' - VALENTI - GHERARDI - TATU - CONESE.

INGERSOLL: DISTRIBUIDOR OFICIAL DE DISCOS, CUCHILLAS Y ACCESORIOS.

BANCADAS: PARA TODO TIPO DE RASTRAS. CORREAS ARROLLADORAS, HILO DE ARROLLAR Y ENFARDAR - CILINDROS HIDRAULICOS.

Don Bosco 1247 (8000) Bahía Blanca (Bs. As.) - Tel.: (0291) 451-8293/ 451-5769
E-mail: agricola.futuro@hotmail.com / Facebook: Agrícola Futuro Bahía Blanca

Urgencias: 0291-155-702810 - WhatsApp: 0291-155-702452



AGRO AUSTRAL SRL

**CEREALES - SEMILLAS - AGROQUIMICOS
FERTILIZANTES - LOGISTICA**

Te. (0291) 494-0636 - TORNQUIST - B.A.

WWW.AGROAUSTRALSRL.COM.AR





**SEMILLAS - AGROQUIMICOS - FERTILIZANTES
ESPECHE 130 - TEL. 488 3340 - BAHIA BLANCA
administración@agrocultivosdelsur.com.ar**

www.combes.com.ar

Nuevo BRÍOSO 2215ie



PAUNY
LA FUERZA DE LA MAYORÍA

  /combesimplementos

Combes Impl. Agríc.

Dispocel

La línea reproductiva más completa, la mejor opción.

**Nuevos protocolos
Pack J-Synch**



Buserelin VF

von franken

Dispocel Monouso
Progesterona 0,6 g

Dextrogenol
Prostaglandina

Benzoato
de Estradiol
Von Franken

Corion eCG
Gonadotrofina
Coriónica equina

COMPROMETIDOS CON LA SANIDAD ANIMAL

ADQUIERA ESTOS PRODUCTOS A TRAVÉS DE DROVET.COM



UNA GANADERÍA EFICIENTE, COMIENZA CON UNA BUENA SEMILLA.

*Genética Argentina, respaldada por más de 40 años de investigación.
Persistencia, sanidad, calidad y alta producción de forraje.*



www.elcencerro.com | semillas@elcencerro.com | Sto. Cabral 1062, Coronel Suárez | (2926) 430152 | 

TRANSPORTE Y LOGÍSTICA

DAE

DON ARMANDO ESPARTILLAR S.A.

  2923 443051

 estaciondonarmando@gmail.com



NESTOR I.
GOENAGA & Cia.S.A.

CONSIGNATARIOS

OLAVARRIA

Bolivar 2019

Tel: (02284) 634019

AZUL

9 de Julio 695

Tel: (02281) 424500

TAPALQUÉ

9 de Julio 481

Tel: (02231) 421011

www.goenagasa.com.ar - info@goenagasa.com.ar

**Diagnóstico de Enfermedades
Venéreas - Técnica por PCR**



**LABORATORIO
ALVAREZ**
BAHÍA BLANCA

25 de Mayo 139 / (B8000JRC) Bahía Blanca
Tel/Fax: (0291) 453-3747 / 451-5993 / Cel.: (0291) 155-767308
info@labalvarez.com.ar / www.labalvarez.com.ar



Dukarevich S.A.

Desde 1946 Corredores de cereales y oleaginosos

**FLETE
GRATIS**

Estancias y Cabaña

REMATE EN VIVO

DON BENJAMIN



LUNES 12/09 | 13.30 HS

220 TOROS ANGUS Y P. HEREFORD
70 PUROS DE PEDIGREE
130 PUROS CONTROLADOS Y REGISTRADOS
TOROS ANGUS CON APTITUD PARA VAQUILLONAS

30 VAQUILLONAS PURAS DE PEDIGREE
ANGUS NEGRAS Y COLORADAS Y P. HEREFORD
300 VAQUILLONAS PURAS CONTROLADAS
Y PURAS REGISTRADAS

EN VIVO DESDE SANTO TOMÁS
DE LA SIERRA POR LA PANTALLA DE



Y POR STREAMING EN

WWW.DONBENJAMIN.COM.AR